

Past Performance and Previous Performance Scenarios

OCTIUM

Escenarios de rentabilidad en el pasado y de rentabilidad reciente

PURPOSE/OBJETO

This document provides you with information about past performance and previous performance scenarios for the investment strategies available under this product. It is a supplement to the Key Information Document for the product and Specific Information Documents for the investment strategies and should be read alongside these.

Este documento le proporciona información sobre los escenarios de rentabilidad en el pasado y de rentabilidad reciente con respecto a las estrategias de inversión disponibles para este producto. Debe considerarse complementario del Documento de información clave del producto y de los Documentos de Información Específica con respecto a las estrategias de inversión y leerse conjuntamente con dichos documentos.

Name: Nombre:	Life Assurance Portfolio Spain
Manufacturer: Empresa:	Octium Life DAC

This document was produced on 10 December 2024 /Este documento se ha elaborado el 10 de Diciembre de 2024

Past Performance

Rentabilidad en el pasado

The charts in the following pages show how this product would have performed had it been available and taken out at the beginning of 2014. The charts show the product's performance as the percentage loss or gain per year over the 10 years to the end of 2023.

Los gráficos de las páginas siguientes muestran la rentabilidad que habría obtenido este producto en caso de haberse ofrecido y haberse contratado a principios de 2014. Los gráficos muestran la rentabilidad del producto como porcentaje de pérdidas o ganancias anuales a lo largo de 10 años, hasta el final de 2023.

Performance is shown after deduction of all ongoing charges in respect of the product and underlying investment strategies. All entry and exit charges are excluded from the calculations/

La rentabilidad se muestra después de descontarse todos los gastos corrientes relacionados con el producto y las estrategias de inversión subyacentes. En los cálculos, no se incluyen los gastos de entrada y salida.

The performance of the product depends on the investment strategy selected. It also depends on the level of ongoing product charges, distribution costs, age of the insured person and insurance benefit selected. For each investment strategy, the charts show the returns each year for the combination of these factors resulting in the upper and lower level of return for the product at the end of the 10 year period.

La rentabilidad del producto está condicionada por la estrategia de inversión elegida. Otros factores que la condicionan son el nivel de gastos corrientes del producto, los costes de distribución, la edad de la persona asegurada y la cobertura del seguro elegida. Para cada estrategia de inversión, los gráficos muestran el rendimiento anual teniendo en cuenta todos estos factores combinados, que se traducen en unos niveles de rendimiento alto y bajo del producto al final del período de 10 años.

The charts assume that premium protection benefit is NOT selected. You should note that the cost of premium protection benefit could be expensive and, in extreme cases, could entirely erode the value of the product.

El supuesto en los gráficos es que NO se seleccione la cobertura de protección de la prima. Obsérvese que el coste de la cobertura de protección de la prima podría ser elevado y, en casos extremos, podría mermar íntegramente el valor del producto.

Past performance is not a reliable indicator of future performance. Markets could develop very differently in the future. It can help you to assess how the investment strategies have been managed in the past.

La rentabilidad obtenida en el pasado no es un indicador fiable de la rentabilidad que podrá obtenerse en el futuro. La evolución de los mercados puede ser muy diferente en el futuro. Puede servir de ayuda para evaluar cómo se gestionaron las estrategias de inversión en el pasado.

Product Invested in Risk Level 1 Investment Strategy
Producto invertido según la estrategia de inversión con un nivel de riesgo 1

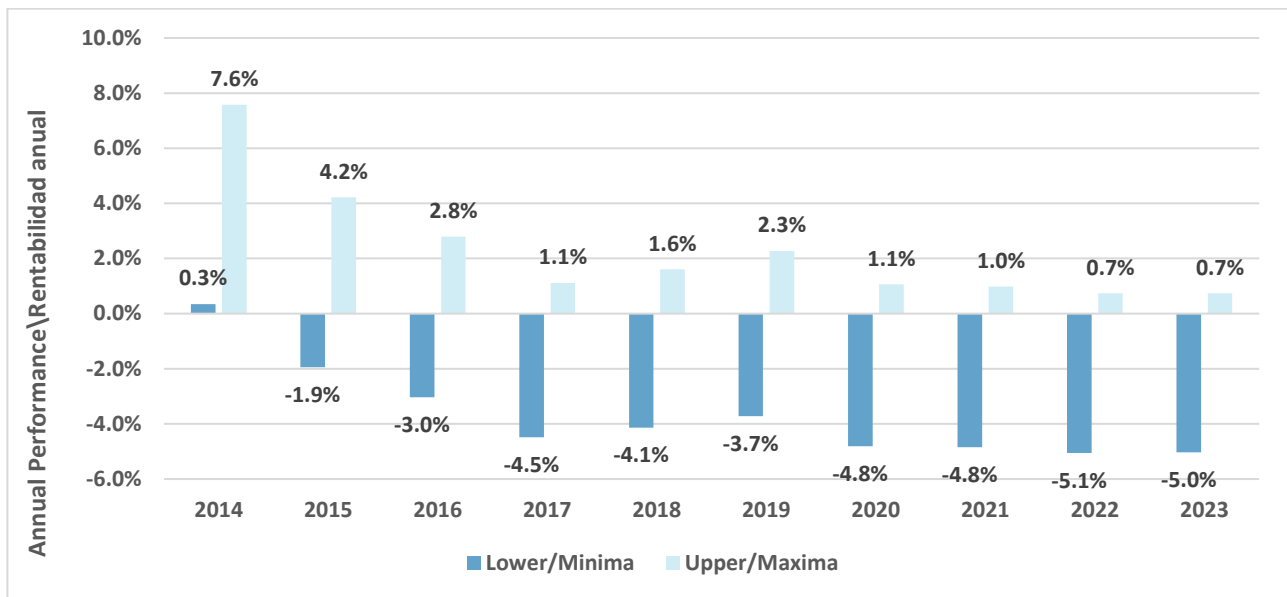

Product Invested in Risk Level 2 Investment Strategy
Producto invertido según la estrategia de inversión con un nivel de riesgo 2

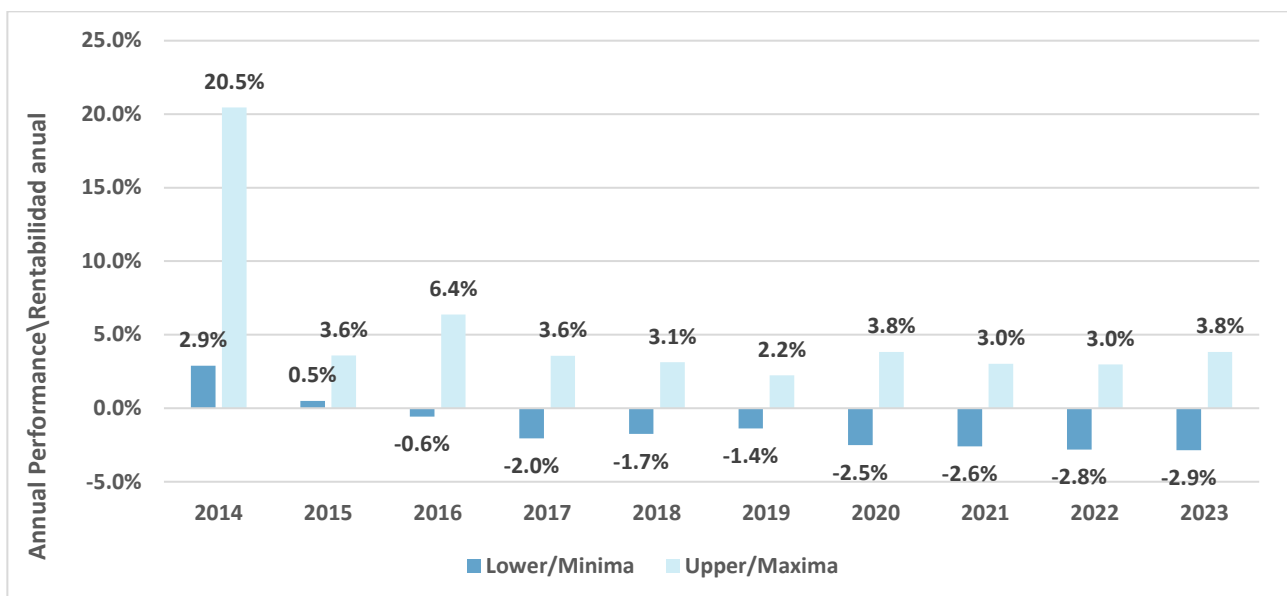

Product Invested in Risk Level 3 Investment Strategy
 Producto invertido según la estrategia de inversión con un nivel de riesgo 3

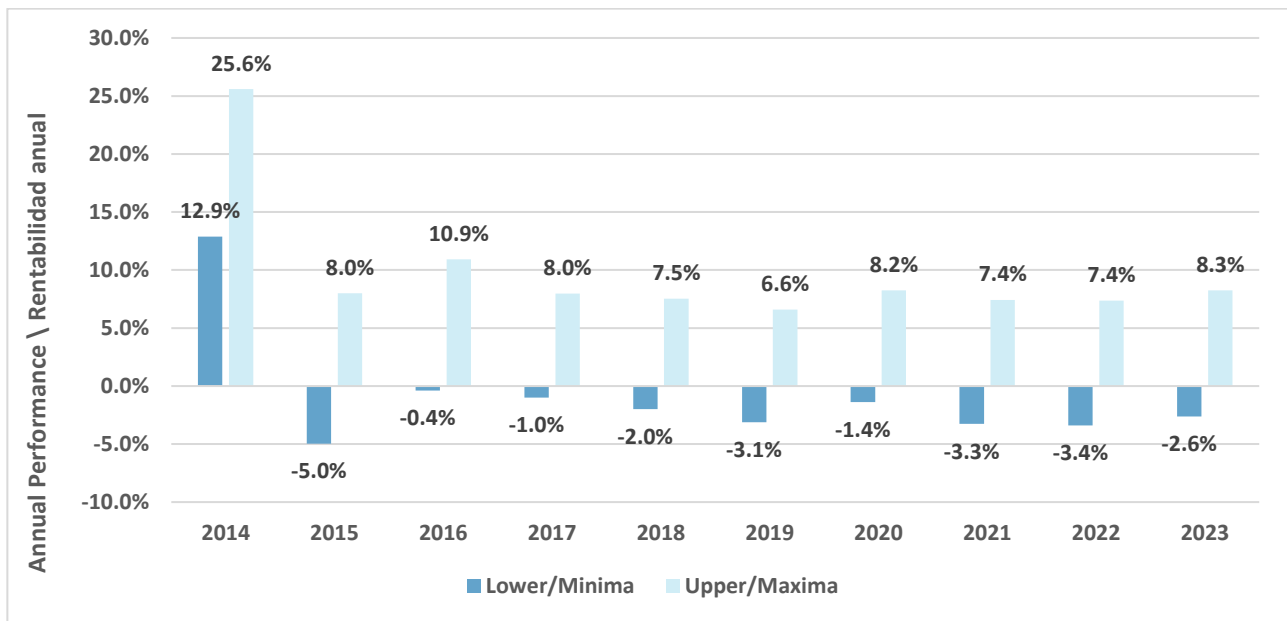

Product Invested in Risk Level 4 Investment Strategy
 Producto invertido según la estrategia de inversión con un nivel de riesgo 4

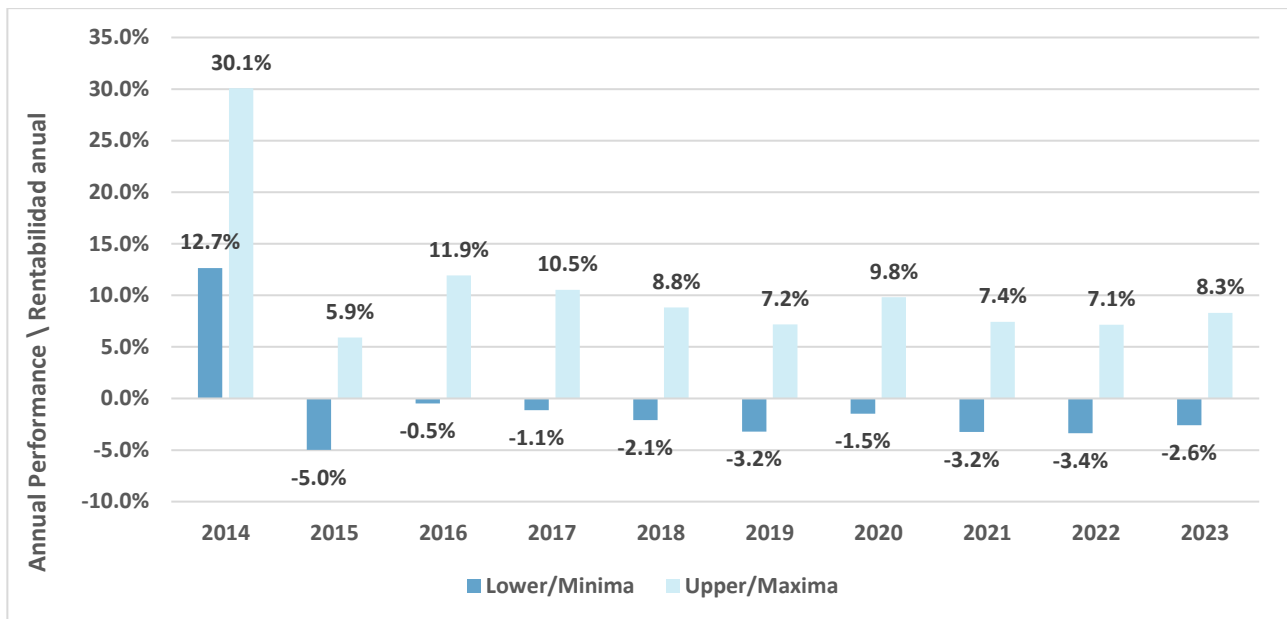

Product Invested in Risk Level 5 Investment Strategy
 Producto invertido según la estrategia de inversión con un nivel de riesgo 5

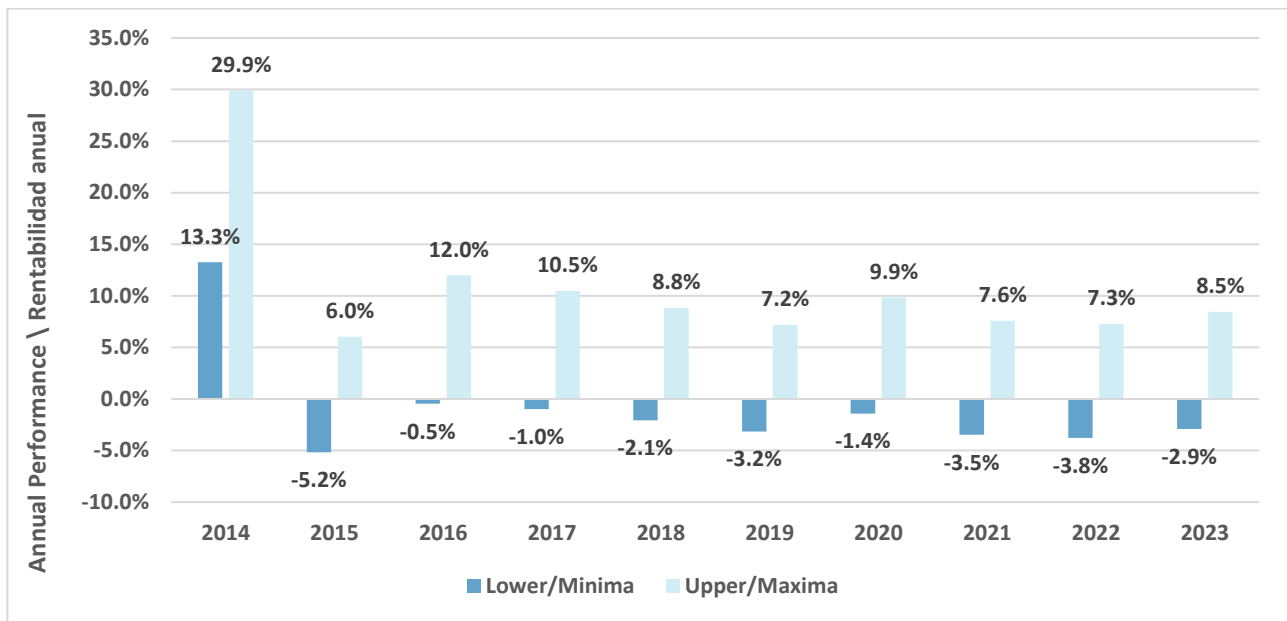

Product Invested in Risk Level 6 Investment Strategy
 Producto invertido según la estrategia de inversión con un nivel de riesgo 6

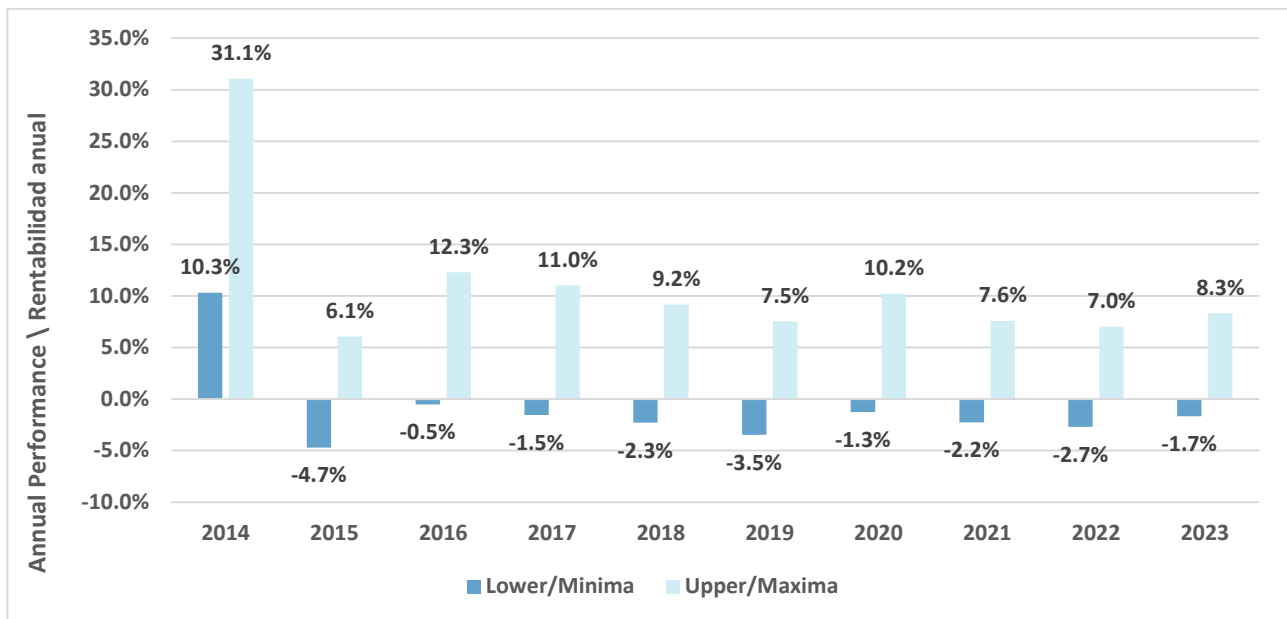

Previous Performance Scenarios

Escenarios de rentabilidad reciente

The following tables show the performance scenarios for each individual investment strategy, updating the underlying the scenarios from month to month.

Los siguientes tablas muestran los escenarios de desempeño de cada estrategia de inversión individual, actualizando los escenarios subyacentes de mes a mes.

The unfavourable, moderate, and favourable scenarios shown are illustrations using the worst, average, and best performance of a suitable benchmark over a defined period¹, with the end date of the data used for the scenarios shown at the top of the relevant page.

Los escenarios desfavorable, moderado y favorable que se muestran son ilustraciones que utilizan el peor, el medio y el mejor rendimiento de un índice de referencia adecuado durante un período definido², con la fecha de finalización de los datos utilizados para los escenarios que se muestran en la parte superior de la página correspondiente.

The figures shown include all costs of the investment strategy itself but do not include the costs of the insurance contract and do not include the costs that you pay to your advisor or distributor. The figures do not take into account your personal tax situation, which may also affect how much you get back.

Las cifras indicadas incluyen todos los costes de la estrategia de inversión propiamente dicha, pero no incluyen los costes del contrato de seguro ni los costes que usted paga a su asesor o distribuidor. Las cifras no tienen en cuenta su situación fiscal personal, que también puede influir en la cantidad que reciba.

What you will get from this investment strategy depends on future market performance. Market developments in the future are uncertain and cannot be accurately predicted.

Lo que obtenga de esta estrategia de inversión dependerá de la evolución futura del mercado. La evolución futura del mercado es incierta y no puede predecirse con exactitud.

The stress scenario show what you might get back in extreme market circumstances.

El escenario de estrés muestra lo que podría recuperar en circunstancias de mercado extremas.

¹ The defined period is 10 years for risk level 1, 2 and 3 investment strategies, 12 years for risk level 4 investment strategies and 15 years for risk level 5 and 6 investment strategies.

² El período definido es de 10 años para las estrategias de inversión de nivel de riesgo 1, 2 y 3, de 12 años para las estrategias de inversión de nivel de riesgo 4 y de 15 años para las estrategias de inversión de nivel de riesgo 5 y 6.

Risk Level 1 Investment Strategy

Investment: EUR 10,000		1 year	3 years (recommended holding period)
Scenarios			
Minimum Scenario	There is no minimum guaranteed return. You could lose some or all of your investment.		
Stress Scenario	What you might get back after costs	9,216.93 to 9,410.09	8,922.12 to 9,305.95
	Average return each year	-7.83% to -5.90%	-3.73% to -2.37%
Unfavourable Scenario	What you might get back after costs	9,216.93 to 9,410.09	8,922.12 to 9,305.95
	Average return each year	-7.83% to -5.90%	-3.73% to -2.37%
<i>This type of scenario occurred for an investment between April 2020 to April 2023</i>			
Moderate Scenario	What you might get back after costs	9,823.05 to 10,028.91	9,657.52 to 10,077.18
	Average return each year	-1.77% to 0.29%	-1.15% to 0.26%
<i>This type of scenario occurred for an investment between June 2021 to July 2024</i>			
Favourable Scenario	What you might get back after costs	10,339.82 to 10,705.19	10,022.12 to 10,695.27
	Average return each year	3.40% to 7.05%	0.07% to 2.27%
<i>This type of scenario occurred for an investment between May 2017 to May 2020</i>			

Estrategia de inversión con un nivel de riesgo 1

Inversión: 10 000 EUR		1 año	3 años (período de mantenimiento recomendado)
Escenarios			
Escenario mínimo	No hay rentabilidad mínima garantizada, Podría perder una parte o la totalidad de su inversión,		
Escenario de tensión	Lo que puede recibir una vez deducidos los costes	EUR 9.216,93 - 9.410,09	EUR 8.922,12 - 9.305,95
	Rendimiento medio cada año	(-),7,83% - (-),5,90%	(-),3,73% - (-),2,37%
Escenario desfavorable	Lo que puede recibir una vez deducidos los costes	EUR 9.216,93 - 9.410,09	EUR 8.922,12 - 9.305,95
	Rendimiento medio cada año	(-),7,83% - (-),5,90%	(-),3,73% - (-),2,37%
<i>Este tipo de escenario se produjo para la referencia entre Abril 2020 - Abril 2023</i>			
Escenario moderado	Lo que puede recibir una vez deducidos los costes	EUR 9.823,05 - 10.028,91	EUR 9.657,52 - 10.077,18
	Rendimiento medio cada año	(-),1,77% - 0,29%	(-),1,15% - 0,26%
<i>Este tipo de escenario se produjo para la referencia entre Junio 2021 - Julio 2024</i>			
Escenario favorable	Lo que puede recibir una vez deducidos los costes	EUR 10.339,82 - 10.705,19	EUR 10.022,12 - 10.695,27
	Rendimiento medio cada año	3,40% - 7,05%	0,07% - 2,27%
<i>Este tipo de escenario se produjo para la referencia entre Mayo 2017 - Mayo 2020</i>			

Risk Level 2 Investment Strategy

Investment: EUR 10,000		1 year	3 years (recommended holding period)
Scenarios			
Minimum Scenario	There is no minimum guaranteed return. You could lose some or all of your investment.		
Stress Scenario	What you might get back after costs	6,631.68 to 9,410.09	7,156.21 to 9,305.95
	Average return each year	-33.68% to -5.90%	-10.55% to -2.37%
Unfavourable Scenario	What you might get back after costs	8,373.53 to 9,410.09	8,555.85 to 9,305.95
	Average return each year	-16.26% to -5.90%	-5.07% to -2.37%
<i>This type of scenario occurred for an investment between April 2020 to April 2023</i>			
Moderate Scenario	What you might get back after costs	10,020.24 to 10,219.33	10,032.20 to 11,284.71
	Average return each year	0.20% to 2.19%	0.11% to 4.11%
<i>This type of scenario occurred for an investment between June 2021 to July 2024</i>			
Favourable Scenario	What you might get back after costs	10,493.64 to 12,795.74	10,358.56 to 14,349.34
	Average return each year	4.94% to 27.96%	1.18% to 12.79%
<i>This type of scenario occurred for an investment between May 2017 to May 2020</i>			

Estrategia de inversión con un nivel de riesgo 2

Inversión: 10 000 EUR		1 año	3 años (período de mantenimiento recomendado)
Escenarios			
Escenario mínimo	No hay rentabilidad mínima garantizada, Podría perder una parte o la totalidad de su inversión,		
Escenario de tensión	Lo que puede recibir una vez deducidos los costes	EUR 6.631,68 - 9.410,09	EUR 7.156,21 - 9.305,95
	Rendimiento medio cada año	(-33,68% - (-)5,90%	(-10,55% - (-)2,37%
Escenario desfavorable	Lo que puede recibir una vez deducidos los costes	EUR 8.373,53 - 9.410,09	EUR 8.555,85 - 9.305,95
	Rendimiento medio cada año	(-16,26% - (-)5,90%	(-5,07% - (-)2,37%
<i>Este tipo de escenario se produjo para la referencia entre Abril 2020 - Abril 2023</i>			
Escenario moderado	Lo que puede recibir una vez deducidos los costes	EUR 10.020,24 - 10.219,33	EUR 10.032,20 - 11.284,71
	Rendimiento medio cada año	0,20% - 2,19%	0,11% - 4,11%
<i>Este tipo de escenario se produjo para la referencia entre Junio 2021 - Julio 2024</i>			
Escenario favorable	Lo que puede recibir una vez deducidos los costes	EUR 10.493,64 - 12.795,74	EUR 10.358,56 - 14.349,34
	Rendimiento medio cada año	4,94% - 27,96%	1,18% - 12,79%
<i>Este tipo de escenario se produjo para la referencia entre Mayo 2017 - Mayo 2020</i>			

Risk Level 3 Investment Strategy

Investment: EUR 10,000		1 year	5 years (recommended holding period)
Scenarios			
Minimum Scenario	There is no minimum guaranteed return. You could lose some or all of your investment.		
Stress Scenario	What you might get back after costs	4,542.39 to 6,937.30	4,118.09 to 7,804.22
	Average return each year	-54.58% to -30.63%	-16.26% to -4.84%
Unfavourable Scenario	What you might get back after costs	7,616.61 to 8,759.42	7,715.00 to 10,168.10
	Average return each year	-23.83% to -12.41%	-5.06% to 0.33%
<i>This type of scenario occurred for an investment between March 2015 to March 2020</i>			
Moderate Scenario	What you might get back after costs	10,027.01 to 10,690.28	11,107.06 to 14,391.57
	Average return each year	0.27% to 6.90%	2.12% to 7.55%
<i>This type of scenario occurred for an investment between August 2017 to August 2022</i>			
Favourable Scenario	What you might get back after costs	12,369.79 to 14,018.37	13,620.60 to 16,628.85
	Average return each year	23.70% to 40.18%	6.37% to 10.71%
<i>This type of scenario occurred for an investment between November 2016 to November 2021</i>			

Estrategia de inversión con un nivel de riesgo 3

Inversión: 10 000 EUR		1 año	5 años (período de mantenimiento recomendado)
Escenarios			
Escenario mínimo	No hay rentabilidad mínima garantizada, Podría perder una parte o la totalidad de su inversión,		
Escenario de tensión	Lo que puede recibir una vez deducidos los costes	EUR 4.542,39 - 6.937,30	EUR 4.118,09 - 7.804,22
	Rendimiento medio cada año	(-54,58% - (-)30,63%	(-16,26% - (-)4,84%
Escenario desfavorable	Lo que puede recibir una vez deducidos los costes	EUR 7.616,61 - 8.759,42	EUR 7.715,00 - 10.168,10
	Rendimiento medio cada año	(-23,83% - (-)12,41%	(-5,06% - 0,33%
<i>Este tipo de escenario se produjo para la referencia entre Marzo 2015 - Marzo 2020</i>			
Escenario moderado	Lo que puede recibir una vez deducidos los costes	EUR 10.027,01 - 10.690,28	EUR 11.107,06 - 14.391,57
	Rendimiento medio cada año	0,27% - 6,90%	2,12% - 7,55%
<i>Este tipo de escenario se produjo para la referencia entre Agosto 2017 - Agosto 2022</i>			
Escenario favorable	Lo que puede recibir una vez deducidos los costes	EUR 12.369,79 - 14.018,37	EUR 13.620,60 - 16.628,85
	Rendimiento medio cada año	23,70% - 40,18%	6,37% - 10,71%
<i>Este tipo de escenario se produjo para la referencia entre Noviembre 2016 - Noviembre 2021</i>			

Risk Level 4 Investment Strategy

Investment: EUR 10,000		1 year	7 years (recommended holding period)
Scenarios			
Minimum Scenario	There is no minimum guaranteed return. You could lose some or all of your investment.		
Stress Scenario	What you might get back after costs	3,492.20 to 4,872.60	1,805.54 to 4,890.59
	Average return each year	-65.08% to -51.27%	-21.69% to -9.71%
Unfavourable Scenario	What you might get back after costs	7,549.56 to 8,170.31	7,793.31 to 11,305.05
	Average return each year	-24.50% to -18.30%	-3.50% to 1.77%
<i>This type of scenario occurred for an investment between November 2021 to November 2024</i>			
Moderate Scenario	What you might get back after costs	10,055.63 to 10,929.45	11,903.19 to 16,955.86
	Average return each year	0.56% to 9.29%	2.52% to 7.84%
<i>This type of scenario occurred for an investment between June 2016 to July 2023</i>			
Favourable Scenario	What you might get back after costs	12,647.60 to 15,037.45	13,720.59 to 20,935.27
	Average return each year	26.48% to 50.37%	4.62% to 11.13%
<i>This type of scenario occurred for an investment between November 2012 to February 2020</i>			

Estrategia de inversión con un nivel de riesgo 4

Inversión: 10 000 EUR		1 año	7 años (período de mantenimiento recomendado)
Escenarios			
Escenario mínimo	No hay rentabilidad mínima garantizada, Podría perder una parte o la totalidad de su inversión,		
Escenario de tensión	Lo que puede recibir una vez deducidos los costes	EUR 3.492,20 - 4.872,60	EUR 1.805,54 - 4.890,59
	Rendimiento medio cada año	(-65,08% - (-)51,27%	(-21,69% - (-)9,71%
Escenario desfavorable	Lo que puede recibir una vez deducidos los costes	EUR 7.549,56 - 8.170,31	EUR 7.793,31 - 11.305,05
	Rendimiento medio cada año	(-24,50% - (-)18,30%	(-3,50% - 1,77%
<i>Este tipo de escenario se produjo para la referencia entre Noviembre 2021 - Noviembre 2024</i>			
Escenario moderado	Lo que puede recibir una vez deducidos los costes	EUR 10.055,63 - 10.929,45	EUR 11.903,19 - 16.955,86
	Rendimiento medio cada año	0,56% - 9,29%	2,52% - 7,84%
<i>Este tipo de escenario se produjo para la referencia entre Junio 2016 - Julio 2023</i>			
Escenario favorable	Lo que puede recibir una vez deducidos los costes	EUR 12.647,60 - 15.037,45	EUR 13.720,59 - 20.935,27
	Rendimiento medio cada año	26,48% - 50,37%	4,62% - 11,13%
<i>Este tipo de escenario se produjo para la referencia entre Noviembre 2012 - Febrero 2020</i>			

Risk Level 5 Investment Strategy

Investment: EUR 10,000		1 year	5 years	10 years (recommended holding period)
Scenarios				
Minimum Scenario	There is no minimum guaranteed return. You could lose some or all of your investment.			
Stress Scenario	What you might get back after costs	1,823.55 to 3,792.20	1,100.30 to 3,303.48	341.64 to 1,892.88
	Average return each year	-81.76% to -62.08%	-35.69% to -19.87%	-28.66% to -15.33%
Unfavourable Scenario	What you might get back after costs	7,259.49 to 8,198.11	7,589.01 to 10,132.66	6,766.58 to 11,401.15
	Average return each year	-27.41% to -18.02%	-5.37% to 0.26%	-3.83% to 1.32%
<i>This type of scenario occurred for an investment between November 2021 to November 2024</i>				
Moderate Scenario	What you might get back after costs	9,853.98 to 10,905.64	11,099.62 to 14,985.48	12,738.07 to 22,076.52
	Average return each year	-1.46% to 9.06%	2.11% to 8.43%	2.45% to 8.24%
<i>This type of scenario occurred for an investment between September 2014 to September 2024</i>				
Favourable Scenario	What you might get back after costs	12,525.33 to 14,966.27	13,524.57 to 19,080.51	15,479.14 to 29,429.10
	Average return each year	25.25% to 49.66%	6.22% to 13.79%	4.47% to 11.40%
<i>This type of scenario occurred for an investment between September 2011 to January 2022</i>				

Estrategia de inversión con un nivel de riesgo 5

Inversión: 10 000 EUR		1 año	5 años	10 años (período de mantenimiento recomendado)
Escenarios				
Escenario mínimo	No hay rentabilidad mínima garantizada. Podría perder una parte o la totalidad de su inversión,			
Escenario de tensión	Lo que puede recibir una vez deducidos los costes	EUR 1.823,55 - 3.792,20	EUR 1.100,30 - 3.303,48	EUR 341,64 - 1.892,88
	Rendimiento medio cada año	(-)81,76% - (-)62,08%	(-)35,69% - (-)19,87%	(-)28,66% - (-)15,33%
Escenario desfavorable	Lo que puede recibir una vez deducidos los costes	EUR 7.259,49 - 8.198,11	EUR 7.589,01 - 10.132,66	EUR 6.766,58 - 11.401,15
	Rendimiento medio cada año	(-)27,41% - (-)18,02%	(-)5,37% - 0,26%	(-)3,83% - 1,32%
<i>Este tipo de escenario se produjo para la referencia entre Noviembre 2021 - Noviembre 2024</i>				
Escenario moderado	Lo que puede recibir una vez deducidos los costes	EUR 9.853,98 - 10.905,64	EUR 11.099,62 - 14.985,48	EUR 12.738,07 - 22.076,52
	Rendimiento medio cada año	(-)1,46% - 9,06%	2,11% - 8,43%	2,45% - 8,24%
<i>Este tipo de escenario se produjo para la referencia entre Septiembre 2014 - Septiembre 2024</i>				
Escenario favorable	Lo que puede recibir una vez deducidos los costes	EUR 12.525,33 - 14.966,27	EUR 13.524,57 - 19.080,51	EUR 15.479,14 - 29.429,10
	Rendimiento medio cada año	25,25% - 49,66%	6,22% - 13,79%	4,47% - 11,40%
<i>Este tipo de escenario se produjo para la referencia entre Septiembre 2011 - Enero 2022</i>				

Risk Level 6 Investment Strategy

Investment: EUR 10,000		1 year	5 years	10 years (recommended holding period)
Scenarios				
Minimum Scenario	There is no minimum guaranteed return. You could lose some or all of your investment.			
Stress Scenario	What you might get back after costs	40.56 to 2,008.25	6.14 to 1,594.00	0.05 to 591.18
	Average return each year	-99.59% to -79.92%	-77.22% to -30.74%	-70.28% to -24.63%
Unfavourable Scenario	What you might get back after costs	7,528.98 to 7,994.75	7,538.29 to 10,346.56	6,998.34 to 11,176.89
	Average return each year	-24.71% to -20.05%	-5.50% to 0.68%	-3.51% to 1.12%
<i>This type of scenario occurred for an investment between November 2021 to November 2024</i>				
Moderate Scenario	What you might get back after costs	9,865.99 to 10,852.02	11,346.55 to 14,904.90	13,750.78 to 21,642.43
	Average return each year	-1.34% to 8.52%	2.56% to 8.31%	3.24% to 8.03%
<i>This type of scenario occurred for an investment between January 2011 to May 2021</i>				
Favourable Scenario	What you might get back after costs	12,201.35 to 14,985.82	13,150.95 to 19,735.71	16,443.17 to 28,734.58
	Average return each year	22.01% to 49.86%	5.63% to 14.56%	5.10% to 11.13%
<i>This type of scenario occurred for an investment between September 2011 to January 2022</i>				

Estrategia de inversión con un nivel de riesgo 6

Inversión: 10 000 EUR		1 año	5 años	10 años (período de mantenimiento recomendado)
Escenarios				
Escenario mínimo	No hay rentabilidad mínima garantizada. Podría perder una parte o la totalidad de su inversión,			
Escenario de tensión	Lo que puede recibir una vez deducidos los costes	EUR 40,56 - 2.008,25	EUR 6,14 - 1.594,00	EUR 0,05 - 591,18
	Rendimiento medio cada año	(-)99,59% - (-)79,92%	(-)77,22% - (-)30,74%	(-)70,28% - (-)24,63%
Escenario desfavorable	Lo que puede recibir una vez deducidos los costes	EUR 7.528,98 - 7.994,75	EUR 7.538,29 - 10.346,56	EUR 6.998,34 - 11.176,89
	Rendimiento medio cada año	(-)24,71% - (-)20,05%	(-)5,50% - 0,68%	(-)3,51% - 1,12%
<i>Este tipo de escenario se produjo para la referencia entre Noviembre 2021 - Noviembre 2024</i>				
Escenario moderado	Lo que puede recibir una vez deducidos los costes	EUR 9.865,99 - 10.852,02	EUR 11.346,55 - 14.904,90	EUR 13.750,78 - 21.642,43
	Rendimiento medio cada año	(-)1,34% - 8,52%	2,56% - 8,31%	3,24% - 8,03%
<i>Este tipo de escenario se produjo para la referencia entre Enero 2011 - Mayo 2021</i>				
Escenario favorable	Lo que puede recibir una vez deducidos los costes	EUR 12.201,35 - 14.985,82	EUR 13.150,95 - 19.735,71	EUR 16.443,17 - 28.734,58
	Rendimiento medio cada año	22,01% - 49,86%	5,63% - 14,56%	5,10% - 11,13%
<i>Este tipo de escenario se produjo para la referencia entre Septiembre 2011 - Enero 2022</i>				

Risk Level 1 Investment Strategy

Investment: EUR 10,000		1 year	3 years (recommended holding period)
Escenarios			
Minimum Scenario	There is no minimum guaranteed return. You could lose some or all of your investment.		
Stress Scenario	What you might get back after costs	9,216.93 to 9,410.09	8,922.12 to 9,305.95
	Average return each year	-7.83% to -5.90%	-3.73% to -2.37%
Unfavourable Scenario	What you might get back after costs	9,216.93 to 9,410.09	8,922.12 to 9,305.95
	Average return each year	-7.83% to -5.90%	-3.73% to -2.37%
<i>This type of scenario occurred for an investment between April 2020 to April 2023</i>			
Moderate Scenario	What you might get back after costs	9,823.05 to 10,028.91	9,657.52 to 10,077.18
	Average return each year	-1.77% to 0.29%	-1.15% to 0.26%
<i>This type of scenario occurred for an investment between June 2021 to July 2024</i>			
Favourable Scenario	What you might get back after costs	10,339.82 to 10,705.19	10,022.12 to 10,695.27
	Average return each year	3.40% to 7.05%	0.07% to 2.27%
<i>This type of scenario occurred for an investment between May 2017 to May 2020</i>			

Estrategia de inversión con un nivel de riesgo 1

Inversión: 10 000 EUR		1 año	3 años (período de mantenimiento recomendado)
Escenarios			
Escenario mínimo	No hay rentabilidad mínima garantizada, Podría perder una parte o la totalidad de su inversión,		
Escenario de tensión	Lo que puede recibir una vez deducidos los costes	EUR 9.216,93 - 9.410,09	EUR 8.922,12 - 9.305,95
	Rendimiento medio cada año	(-7,83% - (-)5,90%	(-3,73% - (-)2,37%
Escenario desfavorable	Lo que puede recibir una vez deducidos los costes	EUR 9.216,93 - 9.410,09	EUR 8.922,12 - 9.305,95
	Rendimiento medio cada año	(-7,83% - (-)5,90%	(-3,73% - (-)2,37%
<i>Este tipo de escenario se produjo para la referencia entre Abril 2020 - Abril 2023</i>			
Escenario moderado	Lo que puede recibir una vez deducidos los costes	EUR 9.823,05 - 10.028,91	EUR 9.657,52 - 10.077,18
	Rendimiento medio cada año	(-1,77% - 0,29%	(-1,15% - 0,26%
<i>Este tipo de escenario se produjo para la referencia entre Junio 2021 - Julio 2024</i>			
Escenario favorable	Lo que puede recibir una vez deducidos los costes	EUR 10.339,82 - 10.705,19	EUR 10.022,12 - 10.695,27
	Rendimiento medio cada año	3,40% - 7,05%	0,07% - 2,27%
<i>Este tipo de escenario se produjo para la referencia entre Mayo 2017 - Mayo 2020</i>			

Risk Level 2 Investment Strategy

Investment: EUR 10,000		1 year	3 years (recommended holding period)
Escenarios			
Minimum Scenario	There is no minimum guaranteed return. You could lose some or all of your investment.		
Stress Scenario	What you might get back after costs	6,631.24 to 9,410.09	7,156.04 to 9,305.95
	Average return each year	-33.69% to -5.90%	-10.55% to -2.37%
Unfavourable Scenario	What you might get back after costs	8,373.53 to 9,410.09	8,555.85 to 9,305.95
	Average return each year	-16.26% to -5.90%	-5.07% to -2.37%
<i>This type of scenario occurred for an investment between April 2020 to April 2023</i>			
Moderate Scenario	What you might get back after costs	10,020.24 to 10,219.33	10,032.20 to 11,308.21
	Average return each year	0.20% to 2.19%	0.11% to 4.18%
<i>This type of scenario occurred for an investment between June 2021 to July 2024</i>			
Favourable Scenario	What you might get back after costs	10,493.64 to 12,795.74	10,358.56 to 14,349.34
	Average return each year	4.94% to 27.96%	1.18% to 12.79%
<i>This type of scenario occurred for an investment between May 2017 to May 2020</i>			

Estrategia de inversión con un nivel de riesgo 2

Inversión: 10 000 EUR		1 año	3 años (período de mantenimiento recomendado)
Escenarios			
Escenario mínimo	No hay rentabilidad mínima garantizada, Podría perder una parte o la totalidad de su inversión,		
Escenario de tensión	Lo que puede recibir una vez deducidos los costes	EUR 6.631,24 - 9.410,09	EUR 7.156,04 - 9.305,95
	Rendimiento medio cada año	(-33,69% - (-)5,90%	(-10,55% - (-)2,37%
Escenario desfavorable	Lo que puede recibir una vez deducidos los costes	EUR 8.373,53 - 9.410,09	EUR 8.555,85 - 9.305,95
	Rendimiento medio cada año	(-16,26% - (-)5,90%	(-5,07% - (-)2,37%
<i>Este tipo de escenario se produjo para la referencia entre Abril 2020 - Abril 2023</i>			
Escenario moderado	Lo que puede recibir una vez deducidos los costes	EUR 10.020,24 - 10.219,33	EUR 10.032,20 - 11.308,21
	Rendimiento medio cada año	0,20% - 2,19%	0,11% - 4,18%
<i>Este tipo de escenario se produjo para la referencia entre Junio 2021 - Julio 2024</i>			
Escenario favorable	Lo que puede recibir una vez deducidos los costes	EUR 10.493,64 - 12.795,74	EUR 10.358,56 - 14.349,34
	Rendimiento medio cada año	4,94% - 27,96%	1,18% - 12,79%
<i>Este tipo de escenario se produjo para la referencia entre Mayo 2017 - Mayo 2020</i>			

Risk Level 3 Investment Strategy

Investment: EUR 10,000		1 year	5 years (recommended holding period)
Scenarios			
Minimum Scenario	There is no minimum guaranteed return. You could lose some or all of your investment.		
Stress Scenario	What you might get back after costs	4,542.38 to 6,936.84	4,118.09 to 7,804.16
	Average return each year	-54.58% to -30.63%	-16.26% to -4.84%
Unfavourable Scenario	What you might get back after costs	7,616.61 to 8,759.42	7,715.45 to 10,168.10
	Average return each year	-23.83% to -12.41%	-5.05% to 0.33%
<i>This type of scenario occurred for an investment between March 2015 to March 2020</i>			
Moderate Scenario	What you might get back after costs	10,027.01 to 10,690.28	11,106.07 to 14,391.57
	Average return each year	0.27% to 6.90%	2.12% to 7.55%
<i>This type of scenario occurred for an investment between August 2017 to August 2022</i>			
Favourable Scenario	What you might get back after costs	12,369.79 to 14,018.37	13,620.60 to 16,628.85
	Average return each year	23.70% to 40.18%	6.37% to 10.71%
<i>This type of scenario occurred for an investment between November 2016 to November 2021</i>			

Estrategia de inversión con un nivel de riesgo 3

Inversión: 10 000 EUR		1 año	5 años (período de mantenimiento recomendado)
Escenarios			
Escenario mínimo	No hay rentabilidad mínima garantizada, Podría perder una parte o la totalidad de su inversión,		
Escenario de tensión	Lo que puede recibir una vez deducidos los costes	EUR 4.542,38 - 6.936,84	EUR 4.118,09 - 7.804,16
	Rendimiento medio cada año	(-54,58% - (-)30,63%	(-16,26% - (-)4,84%
Escenario desfavorable	Lo que puede recibir una vez deducidos los costes	EUR 7.616,61 - 8.759,42	EUR 7.715,45 - 10.168,10
	Rendimiento medio cada año	(-23,83% - (-)12,41%	(-5,05% - 0,33%
<i>Este tipo de escenario se produjo para la referencia entre Marzo 2015 - Marzo 2020</i>			
Escenario moderado	Lo que puede recibir una vez deducidos los costes	EUR 10.027,01 - 10.690,28	EUR 11.106,07 - 14.391,57
	Rendimiento medio cada año	0,27% - 6,90%	2,12% - 7,55%
<i>Este tipo de escenario se produjo para la referencia entre Agosto 2017 - Agosto 2022</i>			
Escenario favorable	Lo que puede recibir una vez deducidos los costes	EUR 12.369,79 - 14.018,37	EUR 13.620,60 - 16.628,85
	Rendimiento medio cada año	23,70% - 40,18%	6,37% - 10,71%
<i>Este tipo de escenario se produjo para la referencia entre Noviembre 2016 - Noviembre 2021</i>			

Risk Level 4 Investment Strategy

Investment: EUR 10,000		1 year	7 years (recommended holding period)
Scenarios			
Minimum Scenario	There is no minimum guaranteed return. You could lose some or all of your investment.		
Stress Scenario	What you might get back after costs	3,492.06 to 4,872.60	1,805.51 to 4,890.58
	Average return each year	-65.08% to -51.27%	-21.69% to -9.71%
Unfavourable Scenario	What you might get back after costs	7,549.56 to 8,170.31	7,791.52 to 11,302.60
	Average return each year	-24.50% to -18.30%	-3.50% to 1.76%
<i>This type of scenario occurred for an investment between November 2021 to October 2024</i>			
Moderate Scenario	What you might get back after costs	10,049.17 to 10,918.47	11,917.93 to 16,996.27
	Average return each year	0.49% to 9.18%	2.54% to 7.87%
<i>This type of scenario occurred for an investment between March 2016 to April 2023</i>			
Favourable Scenario	What you might get back after costs	12,647.60 to 15,037.45	13,720.59 to 20,935.27
	Average return each year	26.48% to 50.37%	4.62% to 11.13%
<i>This type of scenario occurred for an investment between November 2012 to February 2020</i>			

Estrategia de inversión con un nivel de riesgo 4

Inversión: 10 000 EUR		1 año	7 años (período de mantenimiento recomendado)
Escenarios			
Escenario mínimo	No hay rentabilidad mínima garantizada, Podría perder una parte o la totalidad de su inversión,		
Escenario de tensión	Lo que puede recibir una vez deducidos los costes	EUR 3.492,06 - 4.872,60	EUR 1.805,51 - 4.890,58
	Rendimiento medio cada año	(-65,08% - (-)51,27%	(-21,69% - (-)9,71%
Escenario desfavorable	Lo que puede recibir una vez deducidos los costes	EUR 7.549,56 - 8.170,31	EUR 7.791,52 - 11.302,60
	Rendimiento medio cada año	(-24,50% - (-)18,30%	(-3,50% - 1,76%
<i>Este tipo de escenario se produjo para la referencia entre Noviembre 2021 - Octubre 2024</i>			
Escenario moderado	Lo que puede recibir una vez deducidos los costes	EUR 10.049,17 - 10.918,47	EUR 11.917,93 - 16.996,27
	Rendimiento medio cada año	0,49% - 9,18%	2,54% - 7,87%
<i>Este tipo de escenario se produjo para la referencia entre Marzo 2016 - Abril 2023</i>			
Escenario favorable	Lo que puede recibir una vez deducidos los costes	EUR 12.647,60 - 15.037,45	EUR 13.720,59 - 20.935,27
	Rendimiento medio cada año	26,48% - 50,37%	4,62% - 11,13%
<i>Este tipo de escenario se produjo para la referencia entre Noviembre 2012 - Febrero 2020</i>			

Risk Level 5 Investment Strategy

Investment: EUR 10,000		1 year	5 years	10 years (recommended holding period)
Scenarios				
Minimum Scenario	There is no minimum guaranteed return. You could lose some or all of your investment.			
Stress Scenario	What you might get back after costs	1,823.66 to 3,792.05	1,100.33 to 3,303.45	341.64 to 1,892.87
	Average return each year	-81.76% to -62.08%	-35.69% to -19.87%	-28.66% to -15.33%
Unfavourable Scenario	What you might get back after costs	7,259.49 to 8,198.11	7,589.18 to 10,132.66	6,761.03 to 11,395.31
	Average return each year	-27.41% to -18.02%	-5.37% to 0.26%	-3.84% to 1.31%
<i>This type of scenario occurred for an investment between November 2021 to October 2024</i>				
Moderate Scenario	What you might get back after costs	9,853.98 to 10,905.64	11,113.37 to 15,010.14	12,737.85 to 22,076.52
	Average return each year	-1.46% to 9.06%	2.13% to 8.46%	2.45% to 8.24%
<i>This type of scenario occurred for an investment between September 2014 to September 2024</i>				
Favourable Scenario	What you might get back after costs	12,525.33 to 14,966.27	13,524.57 to 19,080.51	15,479.14 to 29,429.10
	Average return each year	25.25% to 49.66%	6.22% to 13.79%	4.47% to 11.40%
<i>This type of scenario occurred for an investment between September 2011 to January 2022</i>				

Estrategia de inversión con un nivel de riesgo 5

Inversión: 10 000 EUR		1 año	5 años	10 años (período de mantenimiento recomendado)
Escenarios				
Escenario mínimo	No hay rentabilidad mínima garantizada. Podría perder una parte o la totalidad de su inversión.			
Escenario de tensión	Lo que puede recibir una vez deducidos los costes	EUR 1.823,66 - 3.792,05	EUR 1.100,33 - 3.303,45	EUR 341,64 - 1.892,87
	Rendimiento medio cada año	(-)81,76% - (-)62,08%	(-)35,69% - (-)19,87%	(-)28,66% - (-)15,33%
Escenario desfavorable	Lo que puede recibir una vez deducidos los costes	EUR 7.259,49 - 8.198,11	EUR 7.589,18 - 10.132,66	EUR 6.761,03 - 11.395,31
	Rendimiento medio cada año	(-)27,41% - (-)18,02%	(-)5,37% - 0,26%	(-)3,84% - 1,31%
<i>Este tipo de escenario se produjo para la referencia entre Noviembre 2021 - Octubre 2024</i>				
Escenario moderado	Lo que puede recibir una vez deducidos los costes	EUR 9.853,98 - 10.905,64	EUR 11.113,37 - 15.010,14	EUR 12.737,85 - 22.076,52
	Rendimiento medio cada año	(-)1,46% - 9,06%	2,13% - 8,46%	2,45% - 8,24%
<i>Este tipo de escenario se produjo para la referencia entre Septiembre 2014 - Septiembre 2024</i>				
Escenario favorable	Lo que puede recibir una vez deducidos los costes	EUR 12.525,33 - 14.966,27	EUR 13.524,57 - 19.080,51	EUR 15.479,14 - 29.429,10
	Rendimiento medio cada año	25,25% - 49,66%	6,22% - 13,79%	4,47% - 11,40%
<i>Este tipo de escenario se produjo para la referencia entre Septiembre 2011 - Enero 2022</i>				

Risk Level 6 Investment Strategy

Investment: EUR 10,000		1 year	5 years	10 years (recommended holding period)
Scenarios				
Minimum Scenario	There is no minimum guaranteed return. You could lose some or all of your investment.			
Stress Scenario	What you might get back after costs	40.60 to 2,008.36	6.14 to 1,594.03	0.05 to 591.19
	Average return each year	-99.59% to -79.92%	-77.21% to -30.74%	-70.27% to -24.63%
Unfavourable Scenario	What you might get back after costs	7,528.98 to 7,994.75	7,538.29 to 10,346.56	7,037.31 to 11,163.63
	Average return each year	-24.71% to -20.05%	-5.50% to 0.68%	-3.45% to 1.11%
<i>This type of scenario occurred for an investment between November 2021 to October 2024</i>				
Moderate Scenario	What you might get back after costs	9,865.99 to 10,852.02	11,329.74 to 14,931.41	13,732.76 to 21,642.43
	Average return each year	-1.34% to 8.52%	2.53% to 8.35%	3.22% to 8.03%
<i>This type of scenario occurred for an investment between January 2011 to May 2021</i>				
Favourable Scenario	What you might get back after costs	12,201.35 to 14,985.82	13,150.95 to 19,735.71	16,443.73 to 28,734.58
	Average return each year	22.01% to 49.86%	5.63% to 14.56%	5.10% to 11.13%
<i>This type of scenario occurred for an investment between September 2011 to January 2022</i>				

Estrategia de inversión con un nivel de riesgo 6

Inversión: 10 000 EUR		1 año	5 años	10 años (período de mantenimiento recomendado)
Escenarios				
Escenario mínimo	No hay rentabilidad mínima garantizada. Podría perder una parte o la totalidad de su inversión.			
Escenario de tensión	Lo que puede recibir una vez deducidos los costes	EUR 40,60 - 2.008,36	EUR 6,14 - 1.594,03	EUR 0,05 - 591,19
	Rendimiento medio cada año	(-)99,59% - (-)79,92%	(-)77,21% - (-)30,74%	(-)70,27% - (-)24,63%
Escenario desfavorable	Lo que puede recibir una vez deducidos los costes	EUR 7.528,98 - 7.994,75	EUR 7.538,29 - 10.346,56	EUR 7.037,31 - 11.163,63
	Rendimiento medio cada año	(-)24,71% - (-)20,05%	(-)5,50% - 0,68%	(-)3,45% - 1,11%
<i>Este tipo de escenario se produjo para la referencia entre Noviembre 2021 - Octubre 2024</i>				
Escenario moderado	Lo que puede recibir una vez deducidos los costes	EUR 9.865,99 - 10.852,02	EUR 11.329,74 - 14.931,41	EUR 13.732,76 - 21.642,43
	Rendimiento medio cada año	(-)1,34% - 8,52%	2,53% - 8,35%	3,22% - 8,03%
<i>Este tipo de escenario se produjo para la referencia entre Enero 2011 - Mayo 2021</i>				
Escenario favorable	Lo que puede recibir una vez deducidos los costes	EUR 12.201,35 - 14.985,82	EUR 13.150,95 - 19.735,71	EUR 16.443,73 - 28.734,58
	Rendimiento medio cada año	22,01% - 49,86%	5,63% - 14,56%	5,10% - 11,13%
<i>Este tipo de escenario se produjo para la referencia entre Septiembre 2011 - Enero 2022</i>				

Risk Level 1 Investment Strategy

Investment: EUR 10,000		1 year	3 years (recommended holding period)
Escenarios			
Minimum Scenario	There is no minimum guaranteed return. You could lose some or all of your investment.		
Stress Scenario	What you might get back after costs	9,216.93 to 9,410.09	8,922.12 to 9,305.95
	Average return each year	-7.83% to -5.90%	-3.73% to -2.37%
Unfavourable Scenario	What you might get back after costs	9,216.93 to 9,410.09	8,922.12 to 9,305.95
	Average return each year	-7.83% to -5.90%	-3.73% to -2.37%
<i>This type of scenario occurred for an investment between April 2020 to April 2023</i>			
Moderate Scenario	What you might get back after costs	9,823.05 to 10,028.91	9,657.52 to 10,077.18
	Average return each year	-1.77% to 0.29%	-1.15% to 0.26%
<i>This type of scenario occurred for an investment between June 2021 to July 2024</i>			
Favourable Scenario	What you might get back after costs	10,339.82 to 10,705.19	10,022.12 to 10,695.27
	Average return each year	3.40% to 7.05%	0.07% to 2.27%
<i>This type of scenario occurred for an investment between May 2017 to May 2020</i>			

Estrategia de inversión con un nivel de riesgo 1

Inversión: 10 000 EUR		1 año	3 años (período de mantenimiento recomendado)
Escenarios			
Escenario mínimo	No hay rentabilidad mínima garantizada, Podría perder una parte o la totalidad de su inversión,		
Escenario de tensión	Lo que puede recibir una vez deducidos los costes	EUR 9.216,93 - 9.410,09	EUR 8.922,12 - 9.305,95
	Rendimiento medio cada año	(-7,83% - (-)5,90%	(-3,73% - (-)2,37%
Escenario desfavorable	Lo que puede recibir una vez deducidos los costes	EUR 9.216,93 - 9.410,09	EUR 8.922,12 - 9.305,95
	Rendimiento medio cada año	(-7,83% - (-)5,90%	(-3,73% - (-)2,37%
<i>Este tipo de escenario se produjo para la referencia entre Abril 2020 - Abril 2023</i>			
Escenario moderado	Lo que puede recibir una vez deducidos los costes	EUR 9.823,05 - 10.028,91	EUR 9.657,52 - 10.077,18
	Rendimiento medio cada año	(-1,77% - 0,29%	(-1,15% - 0,26%
<i>Este tipo de escenario se produjo para la referencia entre Junio 2021 - Julio 2024</i>			
Escenario favorable	Lo que puede recibir una vez deducidos los costes	EUR 10.339,82 - 10.705,19	EUR 10.022,12 - 10.695,27
	Rendimiento medio cada año	3,40% - 7,05%	0,07% - 2,27%
<i>Este tipo de escenario se produjo para la referencia entre Mayo 2017 - Mayo 2020</i>			

Risk Level 2 Investment Strategy

Investment: EUR 10,000		1 year	3 years (recommended holding period)
Escenarios			
Minimum Scenario	There is no minimum guaranteed return. You could lose some or all of your investment.		
Stress Scenario	What you might get back after costs	6,630.96 to 9,410.09	7,155.94 to 9,305.95
	Average return each year	-33.69% to -5.90%	-10.56% to -2.37%
Unfavourable Scenario	What you might get back after costs	8,373.53 to 9,410.09	8,555.85 to 9,305.95
	Average return each year	-16.26% to -5.90%	-5.07% to -2.37%
<i>This type of scenario occurred for an investment between April 2020 to April 2023</i>			
Moderate Scenario	What you might get back after costs	10,020.24 to 10,214.34	10,032.20 to 11,303.98
	Average return each year	0.20% to 2.14%	0.11% to 4.17%
<i>This type of scenario occurred for an investment between June 2021 to July 2024</i>			
Favourable Scenario	What you might get back after costs	10,493.64 to 12,795.74	10,358.56 to 14,349.34
	Average return each year	4.94% to 27.96%	1.18% to 12.79%
<i>This type of scenario occurred for an investment between May 2017 to May 2020</i>			

Estrategia de inversión con un nivel de riesgo 2

Inversión: 10 000 EUR		1 año	3 años (período de mantenimiento recomendado)
Escenarios			
Escenario mínimo	No hay rentabilidad mínima garantizada, Podría perder una parte o la totalidad de su inversión,		
Escenario de tensión	Lo que puede recibir una vez deducidos los costes	EUR 6.630,96 - 9.410,09	EUR 7.155,94 - 9.305,95
	Rendimiento medio cada año	(-33,69% - (-)5,90%	(-10,56% - (-)2,37%
Escenario desfavorable	Lo que puede recibir una vez deducidos los costes	EUR 8.373,53 - 9.410,09	EUR 8.555,85 - 9.305,95
	Rendimiento medio cada año	(-16,26% - (-)5,90%	(-5,07% - (-)2,37%
<i>Este tipo de escenario se produjo para la referencia entre Abril 2020 - Abril 2023</i>			
Escenario moderado	Lo que puede recibir una vez deducidos los costes	EUR 10.020,24 - 10.214,34	EUR 10.032,20 - 11.303,98
	Rendimiento medio cada año	0,20% - 2,14%	0,11% - 4,17%
<i>Este tipo de escenario se produjo para la referencia entre Junio 2021 - Julio 2024</i>			
Escenario favorable	Lo que puede recibir una vez deducidos los costes	EUR 10.493,64 - 12.795,74	EUR 10.358,56 - 14.349,34
	Rendimiento medio cada año	4,94% - 27,96%	1,18% - 12,79%
<i>Este tipo de escenario se produjo para la referencia entre Mayo 2017 - Mayo 2020</i>			

Risk Level 3 Investment Strategy

Investment: EUR 10,000		1 year	5 years (recommended holding period)
Scenarios			
Minimum Scenario	There is no minimum guaranteed return. You could lose some or all of your investment.		
Stress Scenario	What you might get back after costs	4,544.45 to 6,936.54	4,148.30 to 7,804.11
	Average return each year	-54.56% to -30.63%	-16.14% to -4.84%
Unfavourable Scenario	What you might get back after costs	7,616.61 to 8,759.42	7,842.99 to 10,168.10
	Average return each year	-23.83% to -12.41%	-4.74% to 0.33%
<i>This type of scenario occurred for an investment between March 2015 to March 2020</i>			
Moderate Scenario	What you might get back after costs	10,014.54 to 10,685.06	11,105.46 to 14,367.96
	Average return each year	0.15% to 6.85%	2.12% to 7.52%
<i>This type of scenario occurred for an investment between March 2018 to March 2023</i>			
Favourable Scenario	What you might get back after costs	12,369.79 to 14,018.37	13,620.60 to 16,628.85
	Average return each year	23.70% to 40.18%	6.37% to 10.71%
<i>This type of scenario occurred for an investment between November 2016 to November 2021</i>			

Estrategia de inversión con un nivel de riesgo 3

Inversión: 10 000 EUR		1 año	5 años (período de mantenimiento recomendado)
Escenarios			
Escenario mínimo	No hay rentabilidad mínima garantizada, Podría perder una parte o la totalidad de su inversión,		
Escenario de tensión	Lo que puede recibir una vez deducidos los costes	EUR 4.544,45 - 6.936,54	EUR 4.148,30 - 7.804,11
	Rendimiento medio cada año	(-54,56% - (-)30,63%	(-16,14% - (-)4,84%
Escenario desfavorable	Lo que puede recibir una vez deducidos los costes	EUR 7.616,61 - 8.759,42	EUR 7.842,99 - 10.168,10
	Rendimiento medio cada año	(-23,83% - (-)12,41%	(-4,74% - 0,33%
<i>Este tipo de escenario se produjo para la referencia entre Marzo 2015 - Marzo 2020</i>			
Escenario moderado	Lo que puede recibir una vez deducidos los costes	EUR 10.014,54 - 10.685,06	EUR 11.105,46 - 14.367,96
	Rendimiento medio cada año	0,15% - 6,85%	2,12% - 7,52%
<i>Este tipo de escenario se produjo para la referencia entre Marzo 2018 - Marzo 2023</i>			
Escenario favorable	Lo que puede recibir una vez deducidos los costes	EUR 12.369,79 - 14.018,37	EUR 13.620,60 - 16.628,85
	Rendimiento medio cada año	23,70% - 40,18%	6,37% - 10,71%
<i>Este tipo de escenario se produjo para la referencia entre Noviembre 2016 - Noviembre 2021</i>			

Risk Level 4 Investment Strategy

Investment: EUR 10,000		1 year	7 years (recommended holding period)
Scenarios			
Minimum Scenario	There is no minimum guaranteed return. You could lose some or all of your investment.		
Stress Scenario	What you might get back after costs	3,492.25 to 4,874.82	1,873.37 to 4,940.76
	Average return each year	-65.08% to -51.25%	-21.28% to -9.58%
Unfavourable Scenario	What you might get back after costs	7,549.56 to 8,170.31	7,596.44 to 10,654.18
	Average return each year	-24.50% to -18.30%	-3.85% to 0.91%
<i>This type of scenario occurred for an investment between November 2021 to September 2024</i>			
Moderate Scenario	What you might get back after costs	10,045.80 to 10,913.31	11,919.73 to 17,001.14
	Average return each year	0.46% to 9.13%	2.54% to 7.88%
<i>This type of scenario occurred for an investment between June 2016 to July 2023</i>			
Favourable Scenario	What you might get back after costs	12,647.60 to 15,037.45	13,720.59 to 20,935.27
	Average return each year	26.48% to 50.37%	4.62% to 11.13%
<i>This type of scenario occurred for an investment between November 2012 to February 2020</i>			

Estrategia de inversión con un nivel de riesgo 4

Inversión: 10 000 EUR		1 año	7 años (período de mantenimiento recomendado)
Escenarios			
Escenario mínimo	No hay rentabilidad mínima garantizada, Podría perder una parte o la totalidad de su inversión,		
Escenario de tensión	Lo que puede recibir una vez deducidos los costes	EUR 3.492,25 - 4.874,82	EUR 1.873,37 - 4.940,76
	Rendimiento medio cada año	(-)65,08% - (-)51,25%	(-)21,28% - (-)9,58%
Escenario desfavorable	Lo que puede recibir una vez deducidos los costes	EUR 7.549,56 - 8.170,31	EUR 7.596,44 - 10.654,18
	Rendimiento medio cada año	(-)24,50% - (-)18,30%	(-)3,85% - 0,91%
<i>Este tipo de escenario se produjo para la referencia entre Noviembre 2021 - Septiembre 2024</i>			
Escenario moderado	Lo que puede recibir una vez deducidos los costes	EUR 10.045,80 - 10.913,31	EUR 11.919,73 - 17.001,14
	Rendimiento medio cada año	0,46% - 9,13%	2,54% - 7,88%
<i>Este tipo de escenario se produjo para la referencia entre Junio 2016 - Julio 2023</i>			
Escenario favorable	Lo que puede recibir una vez deducidos los costes	EUR 12.647,60 - 15.037,45	EUR 13.720,59 - 20.935,27
	Rendimiento medio cada año	26,48% - 50,37%	4,62% - 11,13%
<i>Este tipo de escenario se produjo para la referencia entre Noviembre 2012 - Febrero 2020</i>			

Risk Level 5 Investment Strategy

Investment: EUR 10,000		1 year	5 years	10 years (recommended holding period)
Scenarios				
Minimum Scenario	There is no minimum guaranteed return. You could lose some or all of your investment.			
Stress Scenario	What you might get back after costs	1,823.41 to 3,792.26	1,120.95 to 3,416.12	352.61 to 1,994.92
	Average return each year	-81.77% to -62.08%	-35.45% to -19.33%	-28.43% to -14.89%
Unfavourable Scenario	What you might get back after costs	7,259.49 to 8,198.11	7,733.03 to 10,132.66	6,540.50 to 10,750.76
	Average return each year	-27.41% to -18.02%	-5.01% to 0.26%	-4.16% to 0.73%
<i>This type of scenario occurred for an investment between November 2021 to September 2024</i>				
Moderate Scenario	What you might get back after costs	9,853.98 to 10,905.64	11,119.54 to 15,018.55	12,737.66 to 22,076.52
	Average return each year	-1.46% to 9.06%	2.15% to 8.47%	2.45% to 8.24%
<i>This type of scenario occurred for an investment between September 2014 to September 2024</i>				
Favourable Scenario	What you might get back after costs	12,525.33 to 14,966.27	13,524.57 to 19,080.51	15,479.14 to 29,429.10
	Average return each year	25.25% to 49.66%	6.22% to 13.79%	4.47% to 11.40%
<i>This type of scenario occurred for an investment between September 2011 to January 2022</i>				

Estrategia de inversión con un nivel de riesgo 5

Inversión: 10 000 EUR		1 año	5 años	10 años (período de mantenimiento recomendado)
Escenarios				
Escenario mínimo	No hay rentabilidad mínima garantizada. Podría perder una parte o la totalidad de su inversión.			
Escenario de tensión	Lo que puede recibir una vez deducidos los costes	EUR 1.823,41 - 3.792,26	EUR 1.120,95 - 3.416,12	EUR 352,61 - 1.994,92
	Rendimiento medio cada año	(-81,77% - (-)62,08%	(-35,45% - (-)19,33%	(-28,43% - (-)14,89%
Escenario desfavorable	Lo que puede recibir una vez deducidos los costes	EUR 7.259,49 - 8.198,11	EUR 7.733,03 - 10.132,66	EUR 6.540,50 - 10.750,76
	Rendimiento medio cada año	(-)27,41% - (-)18,02%	(-)5,01% - 0,26%	(-)4,16% - 0,73%
<i>Este tipo de escenario se produjo para la referencia entre Noviembre 2021 - Septiembre 2024</i>				
Escenario moderado	Lo que puede recibir una vez deducidos los costes	EUR 9.853,98 - 10.905,64	EUR 11.119,54 - 15.018,55	EUR 12.737,66 - 22.076,52
	Rendimiento medio cada año	(-)1,46% - 9,06%	2,15% - 8,47%	2,45% - 8,24%
<i>Este tipo de escenario se produjo para la referencia entre Septiembre 2014 - Septiembre 2024</i>				
Escenario favorable	Lo que puede recibir una vez deducidos los costes	EUR 12.525,33 - 14.966,27	EUR 13.524,57 - 19.080,51	EUR 15.479,14 - 29.429,10
	Rendimiento medio cada año	25,25% - 49,66%	6,22% - 13,79%	4,47% - 11,40%
<i>Este tipo de escenario se produjo para la referencia entre Septiembre 2011 - Enero 2022</i>				

Risk Level 6 Investment Strategy

Investment: EUR 10,000		1 year	5 years	10 years (recommended holding period)
Scenarios				
Minimum Scenario	There is no minimum guaranteed return. You could lose some or all of your investment.			
Stress Scenario	What you might get back after costs	40.57 to 2,008.09	6.56 to 1,627.79	0.06 to 611.63
	Average return each year	-99.59% to -79.92%	-76.91% to -30.45%	-69.92% to -24.38%
Unfavourable Scenario	What you might get back after costs	7,528.98 to 7,994.75	7,546.77 to 10,346.56	6,743.68 to 10,452.96
	Average return each year	-24.71% to -20.05%	-5.47% to 0.68%	-3.86% to 0.44%
<i>This type of scenario occurred for an investment between November 2021 to September 2024</i>				
Moderate Scenario	What you might get back after costs	9,865.99 to 10,852.02	11,329.71 to 14,943.45	13,719.05 to 21,642.43
	Average return each year	-1.34% to 8.52%	2.53% to 8.37%	3.21% to 8.03%
<i>This type of scenario occurred for an investment between January 2011 to May 2021</i>				
Favourable Scenario	What you might get back after costs	12,201.35 to 14,985.82	13,150.95 to 19,735.71	16,443.73 to 28,734.58
	Average return each year	22.01% to 49.86%	5.63% to 14.56%	5.10% to 11.13%
<i>This type of scenario occurred for an investment between September 2011 to January 2022</i>				

Estrategia de inversión con un nivel de riesgo 6

Inversión: 10 000 EUR		1 año	5 años	10 años (período de mantenimiento recomendado)
Escenarios				
Escenario mínimo	No hay rentabilidad mínima garantizada. Podría perder una parte o la totalidad de su inversión.			
Escenario de tensión	Lo que puede recibir una vez deducidos los costes	EUR 40,57 - 2.008,09	EUR 6,56 - 1.627,79	EUR 0,06 - 611,63
	Rendimiento medio cada año	(-)99,59% - (-)79,92%	(-)76,91% - (-)30,45%	(-)69,92% - (-)24,38%
Escenario desfavorable	Lo que puede recibir una vez deducidos los costes	EUR 7.528,98 - 7.994,75	EUR 7.546,77 - 10.346,56	EUR 6.743,68 - 10.452,96
	Rendimiento medio cada año	(-)24,71% - (-)20,05%	(-)5,47% - 0,68%	(-)3,86% - 0,44%
<i>Este tipo de escenario se produjo para la referencia entre Noviembre 2021 - Septiembre 2024</i>				
Escenario moderado	Lo que puede recibir una vez deducidos los costes	EUR 9.865,99 - 10.852,02	EUR 11.329,71 - 14.943,45	EUR 13.719,05 - 21.642,43
	Rendimiento medio cada año	(-)1,34% - 8,52%	2,53% - 8,37%	3,21% - 8,03%
<i>Este tipo de escenario se produjo para la referencia entre Enero 2011 - Mayo 2021</i>				
Escenario favorable	Lo que puede recibir una vez deducidos los costes	EUR 12.201,35 - 14.985,82	EUR 13.150,95 - 19.735,71	EUR 16.443,73 - 28.734,58
	Rendimiento medio cada año	22,01% - 49,86%	5,63% - 14,56%	5,10% - 11,13%
<i>Este tipo de escenario se produjo para la referencia entre Septiembre 2011 - Enero 2022</i>				

Risk Level 1 Investment Strategy

Investment: EUR 10,000		1 year	3 years (recommended holding period)
Escenarios			
Minimum Scenario	There is no minimum guaranteed return. You could lose some or all of your investment.		
Stress Scenario	What you might get back after costs	9,216.93 to 9,410.09	8,922.12 to 9,305.95
	Average return each year	-7.83% to -5.90%	-3.73% to -2.37%
Unfavourable Scenario	What you might get back after costs	9,216.93 to 9,410.09	8,922.12 to 9,305.95
	Average return each year	-7.83% to -5.90%	-3.73% to -2.37%
<i>This type of scenario occurred for an investment between April 2020 to April 2023</i>			
Moderate Scenario	What you might get back after costs	9,823.05 to 10,028.91	9,657.80 to 10,077.59
	Average return each year	-1.77% to 0.29%	-1.15% to 0.26%
<i>This type of scenario occurred for an investment between May 2019 to May 2022</i>			
Favourable Scenario	What you might get back after costs	10,339.82 to 10,705.19	10,022.12 to 10,695.27
	Average return each year	3.40% to 7.05%	0.07% to 2.27%
<i>This type of scenario occurred for an investment between May 2017 to May 2020</i>			

Estrategia de inversión con un nivel de riesgo 1

Inversión: 10 000 EUR		1 año	3 años (período de mantenimiento recomendado)
Escenarios			
Escenario mínimo	No hay rentabilidad mínima garantizada, Podría perder una parte o la totalidad de su inversión,		
Escenario de tensión	Lo que puede recibir una vez deducidos los costes	EUR 9.216,93 - 9.410,09	EUR 8.922,12 - 9.305,95
	Rendimiento medio cada año	(-7,83% - (-)5,90%	(-3,73% - (-)2,37%
Escenario desfavorable	Lo que puede recibir una vez deducidos los costes	EUR 9.216,93 - 9.410,09	EUR 8.922,12 - 9.305,95
	Rendimiento medio cada año	(-7,83% - (-)5,90%	(-3,73% - (-)2,37%
<i>Este tipo de escenario se produjo para la referencia entre Abril 2020 - Abril 2023</i>			
Escenario moderado	Lo que puede recibir una vez deducidos los costes	EUR 9.823,05 - 10.028,91	EUR 9.657,80 - 10.077,59
	Rendimiento medio cada año	(-1,77% - 0,29%	(-1,15% - 0,26%
<i>Este tipo de escenario se produjo para la referencia entre Mayo 2019 - Mayo 2022</i>			
Escenario favorable	Lo que puede recibir una vez deducidos los costes	EUR 10.339,82 - 10.705,19	EUR 10.022,12 - 10.695,27
	Rendimiento medio cada año	3,40% - 7,05%	0,07% - 2,27%
<i>Este tipo de escenario se produjo para la referencia entre Mayo 2017 - Mayo 2020</i>			

Risk Level 2 Investment Strategy

Investment: EUR 10,000		1 year	3 years (recommended holding period)
Escenarios			
Minimum Scenario	There is no minimum guaranteed return. You could lose some or all of your investment.		
Stress Scenario	What you might get back after costs	6,630.93 to 9,410.09	7,155.92 to 9,305.95
	Average return each year	-33.69% to -5.90%	-10.56% to -2.37%
Unfavourable Scenario	What you might get back after costs	8,373.53 to 9,410.09	8,555.85 to 9,305.95
	Average return each year	-16.26% to -5.90%	-5.07% to -2.37%
<i>This type of scenario occurred for an investment between April 2020 to April 2023</i>			
Moderate Scenario	What you might get back after costs	10,020.24 to 10,214.34	10,032.49 to 11,308.08
	Average return each year	0.20% to 2.14%	0.11% to 4.18%
<i>This type of scenario occurred for an investment between May 2019 to May 2022</i>			
Favourable Scenario	What you might get back after costs	10,493.64 to 12,795.74	10,358.56 to 14,349.34
	Average return each year	4.94% to 27.96%	1.18% to 12.79%
<i>This type of scenario occurred for an investment between May 2017 to May 2020</i>			

Estrategia de inversión con un nivel de riesgo 2

Inversión: 10 000 EUR		1 año	3 años (período de mantenimiento recomendado)
Escenarios			
Escenario mínimo	No hay rentabilidad mínima garantizada, Podría perder una parte o la totalidad de su inversión,		
Escenario de tensión	Lo que puede recibir una vez deducidos los costes	EUR 6.630,93 - 9.410,09	EUR 7.155,92 - 9.305,95
	Rendimiento medio cada año	(-33,69% - (-)5,90%	(-10,56% - (-)2,37%
Escenario desfavorable	Lo que puede recibir una vez deducidos los costes	EUR 8.373,53 - 9.410,09	EUR 8.555,85 - 9.305,95
	Rendimiento medio cada año	(-16,26% - (-)5,90%	(-5,07% - (-)2,37%
<i>Este tipo de escenario se produjo para la referencia entre Mayo 2019 - Mayo 2022</i>			
Escenario moderado	Lo que puede recibir una vez deducidos los costes	EUR 10.020,24 - 10.214,34	EUR 10.032,49 - 11.308,08
	Rendimiento medio cada año	0,20% - 2,14%	0,11% - 4,18%
<i>Este tipo de escenario se produjo para la referencia entre Mayo 2019 - Mayo 2022</i>			
Escenario favorable	Lo que puede recibir una vez deducidos los costes	EUR 10.493,64 - 12.795,74	EUR 10.358,56 - 14.349,34
	Rendimiento medio cada año	4,94% - 27,96%	1,18% - 12,79%
<i>Este tipo de escenario se produjo para la referencia entre Mayo 2017 - Mayo 2020</i>			

Risk Level 3 Investment Strategy

Investment: EUR 10,000		1 year	5 years (recommended holding period)
Scenarios			
Minimum Scenario	There is no minimum guaranteed return. You could lose some or all of your investment.		
Stress Scenario	What you might get back after costs	4,543.31 to 6,936.51	4,147.90 to 7,804.11
	Average return each year	-54.57% to -30.63%	-16.14% to -4.84%
Unfavourable Scenario	What you might get back after costs	7,616.61 to 8,759.42	7,900.04 to 10,168.10
	Average return each year	-23.83% to -12.41%	-4.60% to 0.33%
<i>This type of scenario occurred for an investment between March 2015 to March 2020</i>			
Moderate Scenario	What you might get back after costs	10,009.12 to 10,685.06	11,138.70 to 14,363.46
	Average return each year	0.09% to 6.85%	2.18% to 7.51%
<i>This type of scenario occurred for an investment between January 2016 to February 2021</i>			
Favourable Scenario	What you might get back after costs	12,369.79 to 14,018.37	13,620.60 to 16,628.85
	Average return each year	23.70% to 40.18%	6.37% to 10.71%
<i>This type of scenario occurred for an investment between November 2016 to November 2021</i>			

Estrategia de inversión con un nivel de riesgo 3

Inversión: 10 000 EUR		1 año	5 años (período de mantenimiento recomendado)
Escenarios			
Escenario mínimo	No hay rentabilidad mínima garantizada, Podría perder una parte o la totalidad de su inversión,		
Escenario de tensión	Lo que puede recibir una vez deducidos los costes	EUR 4.543,31 - 6.936,51	EUR 4.147,90 - 7.804,11
	Rendimiento medio cada año	(-54,57% - (-)30,63%	(-16,14% - (-)4,84%
Escenario desfavorable	Lo que puede recibir una vez deducidos los costes	EUR 7.616,61 - 8.759,42	EUR 7.900,04 - 10.168,10
	Rendimiento medio cada año	(-23,83% - (-)12,41%	(-4,60% - 0,33%
<i>Este tipo de escenario se produjo para la referencia entre Marzo 2015 - Marzo 2020</i>			
Escenario moderado	Lo que puede recibir una vez deducidos los costes	EUR 10.009,12 - 10.685,06	EUR 11.138,70 - 14.363,46
	Rendimiento medio cada año	0,09% - 6,85%	2,18% - 7,51%
<i>Este tipo de escenario se produjo para la referencia entre Enero 2016 - Febrero 2021</i>			
Escenario favorable	Lo que puede recibir una vez deducidos los costes	EUR 12.369,79 - 14.018,37	EUR 13.620,60 - 16.628,85
	Rendimiento medio cada año	23,70% - 40,18%	6,37% - 10,71%
<i>Este tipo de escenario se produjo para la referencia entre Noviembre 2016 - Noviembre 2021</i>			

Risk Level 4 Investment Strategy

Investment: EUR 10,000		1 year	7 years (recommended holding period)
Scenarios			
Minimum Scenario	There is no minimum guaranteed return. You could lose some or all of your investment.		
Stress Scenario	What you might get back after costs	3,490.21 to 4,873.59	1,907.10 to 4,940.53
	Average return each year	-65.10% to -51.26%	-21.08% to -9.58%
Unfavourable Scenario	What you might get back after costs	7,549.56 to 8,170.31	7,512.18 to 10,387.60
	Average return each year	-24.50% to -18.30%	-4.00% to 0.54%
<i>This type of scenario occurred for an investment between December 2021 to August 2024</i>			
Moderate Scenario	What you might get back after costs	10,045.80 to 10,913.31	11,945.16 to 17,070.65
	Average return each year	0.46% to 9.13%	2.57% to 7.94%
<i>This type of scenario occurred for an investment between February 2013 to May 2020</i>			
Favourable Scenario	What you might get back after costs	12,647.60 to 15,037.45	13,741.12 to 20,999.16
	Average return each year	26.48% to 50.37%	4.64% to 11.18%
<i>This type of scenario occurred for an investment between June 2012 to September 2019</i>			

Estrategia de inversión con un nivel de riesgo 4

Inversión: 10 000 EUR		1 año	7 años (período de mantenimiento recomendado)
Escenarios			
Escenario mínimo	No hay rentabilidad mínima garantizada, Podría perder una parte o la totalidad de su inversión,		
Escenario de tensión	Lo que puede recibir una vez deducidos los costes	EUR 3.490,21 - 4.873,59	EUR 1.907,10 - 4.940,53
	Rendimiento medio cada año	(-65,10% - (-)51,26%	(-21,08% - (-)9,58%
Escenario desfavorable	Lo que puede recibir una vez deducidos los costes	EUR 7.549,56 - 8.170,31	EUR 7.512,18 - 10.387,60
	Rendimiento medio cada año	(-24,50% - (-)18,30%	(-4,00% - 0,54%
<i>Este tipo de escenario se produjo para la referencia entre Diciembre 2021 - Agosto 2024</i>			
Escenario moderado	Lo que puede recibir una vez deducidos los costes	EUR 10.045,80 - 10.913,31	EUR 11.945,16 - 17.070,65
	Rendimiento medio cada año	0,46% - 9,13%	2,57% - 7,94%
<i>Este tipo de escenario se produjo para la referencia entre Febrero 2013 - Mayo 2020</i>			
Escenario favorable	Lo que puede recibir una vez deducidos los costes	EUR 12.647,60 - 15.037,45	EUR 13.741,12 - 20.999,16
	Rendimiento medio cada año	26,48% - 50,37%	4,64% - 11,18%
<i>Este tipo de escenario se produjo para la referencia entre Junio 2012 - Septiembre 2019</i>			

Risk Level 5 Investment Strategy

Investment: EUR 10,000		1 year	5 years	10 years (recommended holding period)
Scenarios				
Minimum Scenario	There is no minimum guaranteed return. You could lose some or all of your investment.			
Stress Scenario	What you might get back after costs	1,821.70 to 3,790.04	1,153.76 to 3,472.25	370.39 to 2,046.58
	Average return each year	-81.78% to -62.10%	-35.07% to -19.07%	-28.08% to -14.67%
Unfavourable Scenario	What you might get back after costs	7,259.49 to 8,198.11	7,682.65 to 10,132.66	6,431.75 to 10,467.77
	Average return each year	-27.41% to -18.02%	-5.14% to 0.26%	-4.32% to 0.46%
<i>This type of scenario occurred for an investment between December 2021 to August 2024</i>				
Moderate Scenario	What you might get back after costs	9,853.98 to 10,905.64	11,146.74 to 15,036.98	12,765.12 to 22,119.42
	Average return each year	-1.46% to 9.06%	2.19% to 8.50%	2.47% to 8.26%
<i>This type of scenario occurred for an investment between April 2013 to July 2023</i>				
Favourable Scenario	What you might get back after costs	12,525.33 to 14,966.27	13,524.57 to 19,080.51	15,479.14 to 29,429.10
	Average return each year	25.25% to 49.66%	6.22% to 13.79%	4.47% to 11.40%
<i>This type of scenario occurred for an investment between September 2011 to January 2022</i>				

Estrategia de inversión con un nivel de riesgo 5

Inversión: 10 000 EUR		1 año	5 años	10 años (período de mantenimiento recomendado)
Escenarios				
Escenario mínimo	No hay rentabilidad mínima garantizada. Podría perder una parte o la totalidad de su inversión.			
Escenario de tensión	Lo que puede recibir una vez deducidos los costes	EUR 1.821,70 - 3.790,04	EUR 1.153,76 - 3.472,25	EUR 370,39 - 2.046,58
	Rendimiento medio cada año	(-)81,78% - (-)62,10%	(-)35,07% - (-)19,07%	(-)28,08% - (-)14,67%
Escenario desfavorable	Lo que puede recibir una vez deducidos los costes	EUR 7.259,49 - 8.198,11	EUR 7.682,65 - 10.132,66	EUR 6.431,75 - 10.467,77
	Rendimiento medio cada año	(-)27,41% - (-)18,02%	(-)5,14% - 0,26%	(-)4,32% - 0,46%
<i>Este tipo de escenario se produjo para la referencia entre Diciembre 2021 - Agosto 2024</i>				
Escenario moderado	Lo que puede recibir una vez deducidos los costes	EUR 9.853,98 - 10.905,64	EUR 11.146,74 - 15.036,98	EUR 12.765,12 - 22.119,42
	Rendimiento medio cada año	(-)1,46% - 9,06%	2,19% - 8,50%	2,47% - 8,26%
<i>Este tipo de escenario se produjo para la referencia entre Abril 2013 - Julio 2023</i>				
Escenario favorable	Lo que puede recibir una vez deducidos los costes	EUR 12.525,33 - 14.966,27	EUR 13.524,57 - 19.080,51	EUR 15.479,14 - 29.429,10
	Rendimiento medio cada año	25,25% - 49,66%	6,22% - 13,79%	4,47% - 11,40%
<i>Este tipo de escenario se produjo para la referencia entre Septiembre 2011 - Enero 2022</i>				

Risk Level 6 Investment Strategy

Investment: EUR 10,000		1 year	5 years	10 years (recommended holding period)
Scenarios				
Minimum Scenario	There is no minimum guaranteed return. You could lose some or all of your investment.			
Stress Scenario	What you might get back after costs	40.48 to 2,006.20	7.76 to 1,681.86	0.08 to 644.94
	Average return each year	-99.60% to -79.94%	-76.13% to -29.99%	-69.01% to -23.98%
Unfavourable Scenario	What you might get back after costs	7,528.98 to 7,994.75	7,609.30 to 10,207.42	6,657.05 to 10,207.42
	Average return each year	-24.71% to -20.05%	-5.32% to 0.41%	-3.99% to 0.41%
<i>This type of scenario occurred for an investment between October 2021 to August 2024</i>				
Moderate Scenario	What you might get back after costs	9,865.99 to 10,852.02	11,329.50 to 14,994.96	13,696.28 to 21,707.51
	Average return each year	-1.34% to 8.52%	2.53% to 8.44%	3.20% to 8.06%
<i>This type of scenario occurred for an investment between June 2012 to September 2022</i>				
Favourable Scenario	What you might get back after costs	12,201.35 to 14,985.82	13,150.95 to 19,735.71	16,443.73 to 28,734.58
	Average return each year	22.01% to 49.86%	5.63% to 14.56%	5.10% to 11.13%
<i>This type of scenario occurred for an investment between September 2011 to January 2022</i>				

Estrategia de inversión con un nivel de riesgo 6

Inversión: 10 000 EUR		1 año	5 años	10 años (período de mantenimiento recomendado)
Escenarios				
Escenario mínimo	No hay rentabilidad mínima garantizada. Podría perder una parte o la totalidad de su inversión.			
Escenario de tensión	Lo que puede recibir una vez deducidos los costes	EUR 40,48 - 2.006,20	EUR 7,76 - 1.681,86	EUR 0,08 - 644,94
	Rendimiento medio cada año	(-)99,60% - (-)79,94%	(-)76,13% - (-)29,99%	(-)69,01% - (-)23,98%
Escenario desfavorable	Lo que puede recibir una vez deducidos los costes	EUR 7.528,98 - 7.994,75	EUR 7.609,30 - 10.207,42	EUR 6.657,05 - 10.207,42
	Rendimiento medio cada año	(-)24,71% - (-)20,05%	(-)5,32% - 0,41%	(-)3,99% - 0,41%
<i>Este tipo de escenario se produjo para la referencia entre Octubre 2021 - Agosto 2024</i>				
Escenario moderado	Lo que puede recibir una vez deducidos los costes	EUR 9.865,99 - 10.852,02	EUR 11.329,50 - 14.994,96	EUR 13.696,28 - 21.707,51
	Rendimiento medio cada año	(-)1,34% - 8,52%	2,53% - 8,44%	3,20% - 8,06%
<i>Este tipo de escenario se produjo para la referencia entre Junio 2012 - Septiembre 2022</i>				
Escenario favorable	Lo que puede recibir una vez deducidos los costes	EUR 12.201,35 - 14.985,82	EUR 13.150,95 - 19.735,71	EUR 16.443,73 - 28.734,58
	Rendimiento medio cada año	22,01% - 49,86%	5,63% - 14,56%	5,10% - 11,13%
<i>Este tipo de escenario se produjo para la referencia entre Septiembre 2011 - Enero 2022</i>				

Risk Level 1 Investment Strategy

Investment: EUR 10,000		1 year	3 years (recommended holding period)
Scenarios			
Minimum Scenario	There is no minimum guaranteed return. You could lose some or all of your investment.		
Stress Scenario	What you might get back after costs	9,216.93 to 9,410.09	8,922.12 to 9,305.95
	Average return each year	-7.83% to -5.90%	-3.73% to -2.37%
Unfavourable Scenario	What you might get back after costs	9,216.93 to 9,410.09	8,922.12 to 9,305.95
	Average return each year	-7.83% to -5.90%	-3.73% to -2.37%
This type of scenario occurred for an investment between April 2020 to April 2023			
Moderate Scenario	What you might get back after costs	9,823.05 to 10,028.91	9,660.70 to 10,081.91
	Average return each year	-1.77% to 0.29%	-1.14% to 0.27%
This type of scenario occurred for an investment between June 2016 to July 2019			
Favourable Scenario	What you might get back after costs	10,369.50 to 10,748.49	10,044.36 to 10,718.81
	Average return each year	3.70% to 7.48%	0.15% to 2.34%
This type of scenario occurred for an investment between July 2014 to July 2017			

Estrategia de inversión con un nivel de riesgo 1

Inversión: 10 000 EUR		1 año	3 años (período de mantenimiento recomendado)
Escenarios			
Escenario mínimo	No hay rentabilidad mínima garantizada. Podría perder una parte o la totalidad de su inversión,		
Escenario de tensión	Lo que puede recibir una vez deducidos los costes	EUR 9.216,93 - 9.410,09	EUR 8.922,12 - 9.305,95
	Rendimiento medio cada año	(-)7,83% - (-)5,90%	(-)3,73% - (-)2,37%
Escenario desfavorable	Lo que puede recibir una vez deducidos los costes	EUR 9.216,93 - 9.410,09	EUR 8.922,12 - 9.305,95
	Rendimiento medio cada año	(-)7,83% - (-)5,90%	(-)3,73% - (-)2,37%
Este tipo de escenario se produjo para la referencia entre Abril 2020 - Abril 2023			
Escenario moderado	Lo que puede recibir una vez deducidos los costes	EUR 9.823,05 - 10.028,91	EUR 9.660,70 - 10.081,91
	Rendimiento medio cada año	(-)1,77% - 0,29%	(-)1,14% - 0,27%
Este tipo de escenario se produjo para la referencia entre Junio 2016 - Julio 2019			
Escenario favorable	Lo que puede recibir una vez deducidos los costes	EUR 10.369,50 - 10.748,49	EUR 10.044,36 - 10.718,81
	Rendimiento medio cada año	3,70% - 7,48%	0,15% - 2,34%
Este tipo de escenario se produjo para la referencia entre Julio 2014 - Julio 2017			

Risk Level 2 Investment Strategy

Investment: EUR 10,000		1 year	3 years (recommended holding period)
Scenarios			
Minimum Scenario	There is no minimum guaranteed return. You could lose some or all of your investment.		
Stress Scenario	What you might get back after costs	6,631.14 to 9,410.09	7,156.00 to 9,305.95
	Average return each year	-33.69% to -5.90%	-10.55% to -2.37%
Unfavourable Scenario	What you might get back after costs	8,373.53 to 9,410.09	8,555.85 to 9,305.95
	Average return each year	-16.26% to -5.90%	-5.07% to -2.37%
This type of scenario occurred for an investment between April 2020 to April 2023			
Moderate Scenario	What you might get back after costs	10,020.24 to 10,214.34	10,035.51 to 11,336.91
	Average return each year	0.20% to 2.14%	0.12% to 4.27%
This type of scenario occurred for an investment between June 2016 to July 2019			
Favourable Scenario	What you might get back after costs	10,523.95 to 12,795.74	10,381.63 to 14,349.34
	Average return each year	5.24% to 27.96%	1.26% to 12.79%
This type of scenario occurred for an investment between July 2014 to July 2017			

Estrategia de inversión con un nivel de riesgo 2

Inversión: 10 000 EUR		1 año	3 años (período de mantenimiento recomendado)
Escenarios			
Escenario mínimo	No hay rentabilidad mínima garantizada. Podría perder una parte o la totalidad de su inversión,		
Escenario de tensión	Lo que puede recibir una vez deducidos los costes	EUR 6.631,14 - 9.410,09	EUR 7.156,00 - 9.305,95
	Rendimiento medio cada año	(-33,69% - (-)5,90%	(-10,55% - (-)2,37%
Escenario desfavorable	Lo que puede recibir una vez deducidos los costes	EUR 8.373,53 - 9.410,09	EUR 8.555,85 - 9.305,95
	Rendimiento medio cada año	(-16,26% - (-)5,90%	(-5,07% - (-)2,37%
<i>Este tipo de escenario se produjo para la referencia entre Junio 2016 - Julio 2019</i>			
Escenario moderado	Lo que puede recibir una vez deducidos los costes	EUR 10.020,24 - 10.214,34	EUR 10.035,51 - 11.336,91
	Rendimiento medio cada año	0,20% - 2,14%	0,12% - 4,27%
<i>Este tipo de escenario se produjo para la referencia entre Junio 2016 - Julio 2019</i>			
Escenario favorable	Lo que puede recibir una vez deducidos los costes	EUR 10.523,95 - 12.795,74	EUR 10.381,63 - 14.349,34
	Rendimiento medio cada año	5,24% - 27,96%	1,26% - 12,79%
<i>Este tipo de escenario se produjo para la referencia entre Julio 2014 - Julio 2017</i>			

Risk Level 3 Investment Strategy

Investment: EUR 10,000		1 year	5 years (recommended holding period)
Scenarios			
Minimum Scenario	There is no minimum guaranteed return. You could lose some or all of your investment.		
Stress Scenario	What you might get back after costs	4,542.34 to 6,936.73	4,147.55 to 7,804.13
	Average return each year	-54.58% to -30.63%	-16.14% to -4.84%
Unfavourable Scenario	What you might get back after costs	7,616.61 to 8,759.42	7,864.91 to 10,168.10
	Average return each year	-23.83% to -12.41%	-4.69% to 0.33%
<i>This type of scenario occurred for an investment between March 2015 to March 2020</i>			
Moderate Scenario	What you might get back after costs	10,009.12 to 10,685.06	11,142.51 to 14,340.38
	Average return each year	0.09% to 6.85%	2.19% to 7.48%
<i>This type of scenario occurred for an investment between March 2017 to April 2022</i>			
Favourable Scenario	What you might get back after costs	12,369.79 to 14,018.37	13,620.60 to 16,628.85
	Average return each year	23.70% to 40.18%	6.37% to 10.71%
<i>This type of scenario occurred for an investment between November 2016 to November 2021</i>			

Estrategia de inversión con un nivel de riesgo 3

Inversión: 10 000 EUR		1 año	5 años (período de mantenimiento recomendado)
Escenarios			
Escenario mínimo	No hay rentabilidad mínima garantizada. Podría perder una parte o la totalidad de su inversión,		
Escenario de tensión	Lo que puede recibir una vez deducidos los costes	EUR 4.542,34 - 6.936,73	EUR 4.147,55 - 7.804,13
	Rendimiento medio cada año	(-54,58% - (-)30,63%	(-16,14% - (-)4,84%
Escenario desfavorable	Lo que puede recibir una vez deducidos los costes	EUR 7.616,61 - 8.759,42	EUR 7.864,91 - 10.168,10
	Rendimiento medio cada año	(-23,83% - (-)12,41%	(-4,69% - 0,33%
<i>Este tipo de escenario se produjo para la referencia entre Marzo 2015 - Marzo 2020</i>			
Escenario moderado	Lo que puede recibir una vez deducidos los costes	EUR 10.009,12 - 10.685,06	EUR 11.142,51 - 14.340,38
	Rendimiento medio cada año	0,09% - 6,85%	2,19% - 7,48%
<i>Este tipo de escenario se produjo para la referencia entre Marzo 2017 - Abril 2022</i>			
Escenario favorable	Lo que puede recibir una vez deducidos los costes	EUR 12.369,79 - 14.018,37	EUR 13.620,60 - 16.628,85
	Rendimiento medio cada año	23,70% - 40,18%	6,37% - 10,71%
<i>Este tipo de escenario se produjo para la referencia entre Noviembre 2016 - Noviembre 2021</i>			

Risk Level 4 Investment Strategy

Investment: EUR 10,000		1 year	7 years (recommended holding period)
Scenarios			
Minimum Scenario	There is no minimum guaranteed return. You could lose some or all of your investment.		
Stress Scenario	What you might get back after costs	3,569.63 to 4,872.55	1,919.29 to 4,940.31
	Average return each year	-64.30% to -51.27%	-21.01% to -9.58%
Unfavourable Scenario	What you might get back after costs	7,549.56 to 8,170.31	7,565.19 to 10,550.15
	Average return each year	-24.50% to -18.30%	-3.91% to 0.77%
<i>This type of scenario occurred for an investment between November 2021 to July 2024</i>			
Moderate Scenario	What you might get back after costs	10,044.24 to 10,910.52	12,012.04 to 17,228.15
	Average return each year	0.44% to 9.11%	2.65% to 8.08%
<i>This type of scenario occurred for an investment between May 2016 to May 2023</i>			
Favourable Scenario	What you might get back after costs	12,647.60 to 15,037.45	13,741.12 to 20,999.16
	Average return each year	26.48% to 50.37%	4.64% to 11.18%
<i>This type of scenario occurred for an investment between June 2012 to September 2019</i>			

Estrategia de inversión con un nivel de riesgo 4

Inversión: 10 000 EUR		1 año	7 años (período de mantenimiento recomendado)
Escenarios			
Escenario mínimo	No hay rentabilidad mínima garantizada. Podría perder una parte o la totalidad de su inversión,		
Escenario de tensión	Lo que puede recibir una vez deducidos los costes	EUR 3.569,63 - 4.872,55	EUR 1.919,29 - 4.940,31
	Rendimiento medio cada año	(-64,30% - (-)51,27%	(-21,01% - (-)9,58%
Escenario desfavorable	Lo que puede recibir una vez deducidos los costes	EUR 7.549,56 - 8.170,31	EUR 7.565,19 - 10.550,15
	Rendimiento medio cada año	(-24,50% - (-)18,30%	(-3,91% - 0,77%
<i>Este tipo de escenario se produjo para la referencia entre Noviembre 2021 - Julio 2024</i>			
Escenario moderado	Lo que puede recibir una vez deducidos los costes	EUR 10.044,24 - 10.910,52	EUR 12.012,04 - 17.228,15
	Rendimiento medio cada año	0,44% - 9,11%	2,65% - 8,08%
<i>Este tipo de escenario se produjo para la referencia entre Mayo 2016 - Mayo 2023</i>			
Escenario favorable	Lo que puede recibir una vez deducidos los costes	EUR 12.647,60 - 15.037,45	EUR 13.741,12 - 20.999,16
	Rendimiento medio cada año	26,48% - 50,37%	4,64% - 11,18%
<i>Este tipo de escenario se produjo para la referencia entre Junio 2012 - Septiembre 2019</i>			

Risk Level 5 Investment Strategy

Investment: EUR 10,000		1 year	5 years	10 years (recommended holding period)
Scenarios				
Minimum Scenario	There is no minimum guaranteed return. You could lose some or all of your investment.			
Stress Scenario	What you might get back after costs	2,087.38 to 3,876.28	1,192.09 to 3,474.88	383.79 to 2,049.27
	Average return each year	-79.13% to -61.24%	-34.65% to -19.06%	-27.82% to -14.66%
Unfavourable Scenario	What you might get back after costs	7,259.49 to 8,198.11	7,748.54 to 10,132.66	6,486.91 to 10,646.18
	Average return each year	-27.41% to -18.02%	-4.97% to 0.26%	-4.24% to 0.63%
<i>This type of scenario occurred for an investment between November 2021 to July 2024</i>				
Moderate Scenario	What you might get back after costs	9,853.98 to 10,905.64	11,169.83 to 15,071.36	12,786.29 to 22,151.48
	Average return each year	-1.46% to 9.06%	2.24% to 8.55%	2.49% to 8.28%
<i>This type of scenario occurred for an investment between January 2011 to April 2021</i>				
Favourable Scenario	What you might get back after costs	12,525.33 to 14,966.27	13,694.52 to 19,080.51	15,395.44 to 29,429.10
	Average return each year	25.25% to 49.66%	6.49% to 13.79%	4.41% to 11.40%
<i>This type of scenario occurred for an investment between September 2011 to January 2022</i>				

Estrategia de inversión con un nivel de riesgo 5

Inversión: 10 000 EUR		1 año	5 años	10 años (periodo de mantenimiento recomendado)
Escenarios				
Escenario mínimo	No hay rentabilidad mínima garantizada, Podría perder una parte o la totalidad de su inversión,			
Escenario de tensión	Lo que puede recibir una vez deducidos los costes	EUR 2.087,38 - 3.876,28	EUR 1.192,09 - 3.474,88	EUR 383,79 - 2.049,27
	Rendimiento medio cada año	(-)79,13% - (-)61,24%	(-)34,65% - (-)19,06%	(-)27,82% - (-)14,66%
Escenario desfavorable	Lo que puede recibir una vez deducidos los costes	EUR 7.259,49 - 8.198,11	EUR 7.748,54 - 10.132,66	EUR 6.486,91 - 10.646,18
	Rendimiento medio cada año	(-)27,41% - (-)18,02%	(-)4,97% - 0,26%	(-)4,24% - 0,63%
<i>Este tipo de escenario se produjo para la referencia entre Noviembre 2021 - Julio 2024</i>				
Escenario moderado	Lo que puede recibir una vez deducidos los costes	EUR 9.853,98 - 10.905,64	EUR 11.169,83 - 15.071,36	EUR 12.786,29 - 22.151,48
	Rendimiento medio cada año	(-)1,46% - 9,06%	2,24% - 8,55%	2,49% - 8,28%
<i>Este tipo de escenario se produjo para la referencia entre Enero 2011 - Abril 2021</i>				
Escenario favorable	Lo que puede recibir una vez deducidos los costes	EUR 12.525,33 - 14.966,27	EUR 13.694,52 - 19.080,51	EUR 15.395,44 - 29.429,10
	Rendimiento medio cada año	25,25% - 49,66%	6,49% - 13,79%	4,41% - 11,40%
<i>Este tipo de escenario se produjo para la referencia entre Septiembre 2011 - Enero 2022</i>				

Risk Level 6 Investment Strategy

Investment: EUR 10,000		1 year	5 years	10 years (recommended holding period)
Scenarios				
Minimum Scenario	There is no minimum guaranteed return. You could lose some or all of your investment.			
Stress Scenario	What you might get back after costs	64.09 to 2,298.79	8.54 to 1,688.95	0.09 to 649.51
	Average return each year	-99.36% to -77.01%	-75.66% to -29.93%	-68.56% to -23.92%
Unfavourable Scenario	What you might get back after costs	7,528.98 to 7,994.75	7,551.36 to 10,331.97	6,737.10 to 10,331.97
	Average return each year	-24.71% to -20.05%	-5.46% to 0.66%	-3.87% to 0.33%
<i>This type of scenario occurred for an investment between November 2021 to July 2024</i>				
Moderate Scenario	What you might get back after costs	9,865.99 to 10,852.02	11,329.52 to 15,038.62	13,690.33 to 21,758.11
	Average return each year	-1.34% to 8.52%	2.53% to 8.50%	3.19% to 8.08%
<i>This type of scenario occurred for an investment between April 2011 to July 2021</i>				
Favourable Scenario	What you might get back after costs	12,201.35 to 14,985.82	13,150.95 to 19,735.71	16,445.50 to 28,734.58
	Average return each year	22.01% to 49.86%	5.63% to 14.56%	5.10% to 11.13%
<i>This type of scenario occurred for an investment between September 2011 to January 2022</i>				

Estrategia de inversión con un nivel de riesgo 6

Inversión: 10 000 EUR		1 año	5 años	10 años (periodo de mantenimiento recomendado)
Escenarios				
Escenario mínimo	No hay rentabilidad mínima garantizada, Podría perder una parte o la totalidad de su inversión,			
Escenario de tensión	Lo que puede recibir una vez deducidos los costes	EUR 64,09 - 2.298,79	EUR 8,54 - 1.688,95	EUR 0,09 - 649,51
	Rendimiento medio cada año	(-)99,36% - (-)77,01%	(-)75,66% - (-)29,93%	(-)68,56% - (-)23,92%
Escenario desfavorable	Lo que puede recibir una vez deducidos los costes	EUR 7.528,98 - 7.994,75	EUR 7.551,36 - 10.331,97	EUR 6.737,10 - 10.331,97
	Rendimiento medio cada año	(-)24,71% - (-)20,05%	(-)5,46% - 0,66%	(-)3,87% - 0,33%
<i>Este tipo de escenario se produjo para la referencia entre Noviembre 2021 - Julio 2024</i>				
Escenario moderado	Lo que puede recibir una vez deducidos los costes	EUR 9.865,99 - 10.852,02	EUR 11.329,52 - 15.038,62	EUR 13.690,33 - 21.758,11
	Rendimiento medio cada año	(-)1,34% - 8,52%	2,53% - 8,50%	3,19% - 8,08%
<i>Este tipo de escenario se produjo para la referencia entre Abril 2011 - Julio 2021</i>				
Escenario favorable	Lo que puede recibir una vez deducidos los costes	EUR 12.201,35 - 14.985,82	EUR 13.150,95 - 19.735,71	EUR 16.445,50 - 28.734,58
	Rendimiento medio cada año	22,01% - 49,86%	5,63% - 14,56%	5,10% - 11,13%
<i>Este tipo de escenario se produjo para la referencia entre Septiembre 2011 - Enero 2022</i>				

Risk Level 1 Investment Strategy

Investment: EUR 10,000		1 year	3 years (recommended holding period)
Scenarios			
Minimum Scenario	There is no minimum guaranteed return. You could lose some or all of your investment.		
Stress Scenario	What you might get back after costs	9,216.93 to 9,410.09	8,922.12 to 9,305.95
	Average return each year	-7.83% to -5.90%	-3.73% to -2.37%
Unfavourable Scenario	What you might get back after costs	9,216.93 to 9,410.09	8,922.12 to 9,305.95
	Average return each year	-7.83% to -5.90%	-3.73% to -2.37%
This type of scenario occurred for an investment between April 2020 to April 2023			
Moderate Scenario	What you might get back after costs	9,823.05 to 10,028.91	9,668.79 to 10,093.64
	Average return each year	-1.77% to 0.29%	-1.12% to 0.31%
This type of scenario occurred for an investment between June 2021 to June 2024			
Favourable Scenario	What you might get back after costs	10,396.70 to 10,788.16	10,188.84 to 10,872.75
	Average return each year	3.97% to 7.88%	0.63% to 2.83%
This type of scenario occurred for an investment between June 2014 to June 2017			

Estrategia de inversión con un nivel de riesgo 1

Inversión: 10 000 EUR		1 año	3 años (período de mantenimiento recomendado)
Escenarios			
Escenario mínimo	No hay rentabilidad mínima garantizada. Podría perder una parte o la totalidad de su inversión,		
Escenario de tensión	Lo que puede recibir una vez deducidos los costes	EUR 9.216,93 - 9.410,09	EUR 8.922,12 - 9.305,95
	Rendimiento medio cada año	(-)7,83% - (-)5,90%	(-)3,73% - (-)2,37%
Escenario desfavorable	Lo que puede recibir una vez deducidos los costes	EUR 9.216,93 - 9.410,09	EUR 8.922,12 - 9.305,95
	Rendimiento medio cada año	(-)7,83% - (-)5,90%	(-)3,73% - (-)2,37%
Este tipo de escenario se produjo para la referencia entre Abril 2020 - Abril 2023			
Escenario moderado	Lo que puede recibir una vez deducidos los costes	EUR 9.823,05 - 10.028,91	EUR 9.668,79 - 10.093,64
	Rendimiento medio cada año	(-)1,77% - 0,29%	(-)1,12% - 0,31%
Este tipo de escenario se produjo para la referencia entre Junio 2021 - Junio 2024			
Escenario favorable	Lo que puede recibir una vez deducidos los costes	EUR 10.396,70 - 10.788,16	EUR 10.188,84 - 10.872,75
	Rendimiento medio cada año	3,97% - 7,88%	0,63% - 2,83%
Este tipo de escenario se produjo para la referencia entre Junio 2014 - Junio 2017			

Risk Level 2 Investment Strategy

Investment: EUR 10,000		1 year	3 years (recommended holding period)
Scenarios			
Minimum Scenario	There is no minimum guaranteed return. You could lose some or all of your investment.		
Stress Scenario	What you might get back after costs	6,631.16 to 9,410.09	7,156.01 to 9,305.95
	Average return each year	-33.69% to -5.90%	-10.55% to -2.37%
Unfavourable Scenario	What you might get back after costs	8,373.53 to 9,410.09	8,555.85 to 9,305.95
	Average return each year	-16.26% to -5.90%	-5.07% to -2.37%
This type of scenario occurred for an investment between April 2020 to April 2023			
Moderate Scenario	What you might get back after costs	10,020.24 to 10,214.34	10,043.94 to 11,342.32
	Average return each year	0.20% to 2.14%	0.15% to 4.29%
This type of scenario occurred for an investment between June 2021 to June 2024			
Favourable Scenario	What you might get back after costs	10,551.71 to 12,795.74	10,531.04 to 14,349.34
	Average return each year	5.52% to 27.96%	1.74% to 12.79%
This type of scenario occurred for an investment between June 2014 to June 2017			

Estrategia de inversión con un nivel de riesgo 2

Inversión: 10 000 EUR		1 año	3 años (período de mantenimiento recomendado)
Escenarios			
Escenario mínimo	No hay rentabilidad mínima garantizada. Podría perder una parte o la totalidad de su inversión,		
Escenario de tensión	Lo que puede recibir una vez deducidos los costes	EUR 6.631,16 - 9.410,09	EUR 7.156,01 - 9.305,95
	Rendimiento medio cada año	(-33,69% - (-)5,90%	(-10,55% - (-)2,37%
Escenario desfavorable	Lo que puede recibir una vez deducidos los costes	EUR 8.373,53 - 9.410,09	EUR 8.555,85 - 9.305,95
	Rendimiento medio cada año	(-16,26% - (-)5,90%	(-5,07% - (-)2,37%
<i>Este tipo de escenario se produjo para la referencia entre Junio 2021 - Junio 2024</i>			
Escenario moderado	Lo que puede recibir una vez deducidos los costes	EUR 10.020,24 - 10.214,34	EUR 10.043,94 - 11.342,32
	Rendimiento medio cada año	0,20% - 2,14%	0,15% - 4,29%
<i>Este tipo de escenario se produjo para la referencia entre Junio 2021 - Junio 2024</i>			
Escenario favorable	Lo que puede recibir una vez deducidos los costes	EUR 10.551,71 - 12.795,74	EUR 10.531,04 - 14.349,34
	Rendimiento medio cada año	5,52% - 27,96%	1,74% - 12,79%
<i>Este tipo de escenario se produjo para la referencia entre Junio 2014 - Junio 2017</i>			

Risk Level 3 Investment Strategy

Investment: EUR 10,000		1 year	5 years (recommended holding period)
Scenarios			
Minimum Scenario	There is no minimum guaranteed return. You could lose some or all of your investment.		
Stress Scenario	What you might get back after costs	4,542.58 to 6,936.75	4,147.63 to 7,804.14
	Average return each year	-54.57% to -30.63%	-16.14% to -4.84%
Unfavourable Scenario	What you might get back after costs	7,616.61 to 8,759.42	7,830.31 to 10,168.10
	Average return each year	-23.83% to -12.41%	-4.77% to 0.33%
<i>This type of scenario occurred for an investment between March 2015 to March 2020</i>			
Moderate Scenario	What you might get back after costs	10,009.12 to 10,685.06	11,169.43 to 14,329.99
	Average return each year	0.09% to 6.85%	2.24% to 7.46%
<i>This type of scenario occurred for an investment between September 2014 to October 2019</i>			
Favourable Scenario	What you might get back after costs	12,369.79 to 14,018.37	13,620.60 to 16,628.85
	Average return each year	23.70% to 40.18%	6.37% to 10.71%
<i>This type of scenario occurred for an investment between November 2016 to November 2021</i>			

Estrategia de inversión con un nivel de riesgo 3

Inversión: 10 000 EUR		1 año	5 años (período de mantenimiento recomendado)
Escenarios			
Escenario mínimo	No hay rentabilidad mínima garantizada. Podría perder una parte o la totalidad de su inversión,		
Escenario de tensión	Lo que puede recibir una vez deducidos los costes	EUR 4.542,58 - 6.936,75	EUR 4.147,63 - 7.804,14
	Rendimiento medio cada año	(-54,57% - (-)30,63%	(-16,14% - (-)4,84%
Escenario desfavorable	Lo que puede recibir una vez deducidos los costes	EUR 7.616,61 - 8.759,42	EUR 7.830,31 - 10.168,10
	Rendimiento medio cada año	(-23,83% - (-)12,41%	(-4,77% - 0,33%
<i>Este tipo de escenario se produjo para la referencia entre Marzo 2015 - Marzo 2020</i>			
Escenario moderado	Lo que puede recibir una vez deducidos los costes	EUR 10.009,12 - 10.685,06	EUR 11.169,43 - 14.329,99
	Rendimiento medio cada año	0,09% - 6,85%	2,24% - 7,46%
<i>Este tipo de escenario se produjo para la referencia entre Septiembre 2014 - Octubre 2019</i>			
Escenario favorable	Lo que puede recibir una vez deducidos los costes	EUR 12.369,79 - 14.018,37	EUR 13.620,60 - 16.628,85
	Rendimiento medio cada año	23,70% - 40,18%	6,37% - 10,71%
<i>Este tipo de escenario se produjo para la referencia entre Noviembre 2016 - Noviembre 2021</i>			

Risk Level 4 Investment Strategy

Investment: EUR 10,000		1 year	7 years (recommended holding period)
Scenarios			
Minimum Scenario	There is no minimum guaranteed return. You could lose some or all of your investment.		
Stress Scenario	What you might get back after costs	3,569.91 to 4,872.81	1,867.48 to 4,940.35
	Average return each year	-64.30% to -51.27%	-21.31% to -9.58%
Unfavourable Scenario	What you might get back after costs	7,549.56 to 8,170.31	7,612.83 to 10,715.26
	Average return each year	-24.50% to -18.30%	-3.82% to 0.99%
<i>This type of scenario occurred for an investment between November 2021 to June 2024</i>			
Moderate Scenario	What you might get back after costs	10,033.88 to 10,895.81	12,080.72 to 17,398.40
	Average return each year	0.34% to 8.96%	2.74% to 8.23%
<i>This type of scenario occurred for an investment between July 2016 to July 2023</i>			
Favourable Scenario	What you might get back after costs	12,647.60 to 15,037.45	13,741.12 to 20,999.16
	Average return each year	26.48% to 50.37%	4.64% to 11.18%
<i>This type of scenario occurred for an investment between June 2012 to September 2019</i>			

Estrategia de inversión con un nivel de riesgo 4

Inversión: 10 000 EUR		1 año	7 años (período de mantenimiento recomendado)
Escenarios			
Escenario mínimo	No hay rentabilidad mínima garantizada. Podría perder una parte o la totalidad de su inversión,		
Escenario de tensión	Lo que puede recibir una vez deducidos los costes	EUR 3.569,91 - 4.872,81	EUR 1.867,48 - 4.940,35
	Rendimiento medio cada año	(-64,30% - (-)51,27%	(-21,31% - (-)9,58%
Escenario desfavorable	Lo que puede recibir una vez deducidos los costes	EUR 7.549,56 - 8.170,31	EUR 7.612,83 - 10.715,26
	Rendimiento medio cada año	(-24,50% - (-)18,30%	(-3,82% - 0,99%
<i>Este tipo de escenario se produjo para la referencia entre Noviembre 2021 - Junio 2024</i>			
Escenario moderado	Lo que puede recibir una vez deducidos los costes	EUR 10.033,88 - 10.895,81	EUR 12.080,72 - 17.398,40
	Rendimiento medio cada año	0,34% - 8,96%	2,74% - 8,23%
<i>Este tipo de escenario se produjo para la referencia entre Julio 2016 - Julio 2023</i>			
Escenario favorable	Lo que puede recibir una vez deducidos los costes	EUR 12.647,60 - 15.037,45	EUR 13.741,12 - 20.999,16
	Rendimiento medio cada año	26,48% - 50,37%	4,64% - 11,18%
<i>Este tipo de escenario se produjo para la referencia entre Junio 2012 - Septiembre 2019</i>			

Risk Level 5 Investment Strategy

Investment: EUR 10,000		1 year	5 years	10 years (recommended holding period)
Scenarios				
Minimum Scenario	There is no minimum guaranteed return. You could lose some or all of your investment.			
Stress Scenario	What you might get back after costs	2,087.62 to 3,876.58	1,174.52 to 3,389.29	374.19 to 1,970.87
	Average return each year	-79.12% to -61.23%	-34.84% to -19.46%	-28.00% to -14.99%
Unfavourable Scenario	What you might get back after costs	7,259.49 to 8,198.11	7,734.01 to 10,132.66	6,538.48 to 10,805.47
	Average return each year	-27.41% to -18.02%	-5.01% to 0.26%	-4.16% to 0.78%
<i>This type of scenario occurred for an investment between November 2021 to June 2024</i>				
Moderate Scenario	What you might get back after costs	9,853.98 to 10,905.64	11,199.45 to 15,120.80	12,794.02 to 22,184.98
	Average return each year	-1.46% to 9.06%	2.29% to 8.62%	2.49% to 8.29%
<i>This type of scenario occurred for an investment between January 2012 to May 2022</i>				
Favourable Scenario	What you might get back after costs	13,476.96 to 16,302.39	14,205.97 to 21,220.30	16,079.72 to 31,372.57
	Average return each year	34.77% to 63.02%	7.27% to 16.24%	4.86% to 12.11%
<i>This type of scenario occurred for an investment between March 2009 to June 2019</i>				

Estrategia de inversión con un nivel de riesgo 5

Inversión: 10 000 EUR		1 año	5 años	10 años (periodo de mantenimiento recomendado)
Escenarios				
Escenario mínimo	No hay rentabilidad mínima garantizada, Podría perder una parte o la totalidad de su inversión.			
Escenario de tensión	Lo que puede recibir una vez deducidos los costes	EUR 2.087,62 - 3.876,58	EUR 1.174,52 - 3.389,29	EUR 374,19 - 1.970,87
	Rendimiento medio cada año	(-79,12% - (-)61,23%	(-34,84% - (-)19,46%	(-28,00% - (-)14,99%
Escenario desfavorable	Lo que puede recibir una vez deducidos los costes	EUR 7.259,49 - 8.198,11	EUR 7.734,01 - 10.132,66	EUR 6.538,48 - 10.805,47
	Rendimiento medio cada año	(-27,41% - (-)18,02%	(-5,01% - 0,26%	(-4,16% - 0,78%
<i>Este tipo de escenario se produjo para la referencia entre Noviembre 2021 - Junio 2024</i>				
Escenario moderado	Lo que puede recibir una vez deducidos los costes	EUR 9.853,98 - 10.905,64	EUR 11.199,45 - 15.120,80	EUR 12.794,02 - 22.184,98
	Rendimiento medio cada año	(-1,46% - 9,06%	2,29% - 8,62%	2,49% - 8,29%
<i>Este tipo de escenario se produjo para la referencia entre Enero 2012 - Mayo 2022</i>				
Escenario favorable	Lo que puede recibir una vez deducidos los costes	EUR 13.476,96 - 16.302,39	EUR 14.205,97 - 21.220,30	EUR 16.079,72 - 31.372,57
	Rendimiento medio cada año	34,77% - 63,02%	7,27% - 16,24%	4,86% - 12,11%
<i>Este tipo de escenario se produjo para la referencia entre Marzo 2009 - Junio 2019</i>				

Risk Level 6 Investment Strategy

Investment: EUR 10,000		1 year	5 years	10 years (recommended holding period)
Scenarios				
Minimum Scenario	There is no minimum guaranteed return. You could lose some or all of your investment.			
Stress Scenario	What you might get back after costs	64.12 to 2,299.06	8.54 to 1,660.52	0.09 to 631.91
	Average return each year	-99.36% to -77.01%	-75.66% to -30.17%	-68.55% to -24.13%
Unfavourable Scenario	What you might get back after costs	7,528.98 to 7,994.75	7,559.53 to 10,346.56	6,725.50 to 10,448.40
	Average return each year	-24.71% to -20.05%	-5.44% to 0.68%	-3.89% to 0.44%
<i>This type of scenario occurred for an investment between November 2021 to June 2024</i>				
Moderate Scenario	What you might get back after costs	9,865.99 to 10,852.02	11,329.60 to 15,095.06	13,690.43 to 21,777.86
	Average return each year	-1.34% to 8.52%	2.53% to 8.58%	3.19% to 8.09%
<i>This type of scenario occurred for an investment between June 2012 to October 2022</i>				
Favourable Scenario	What you might get back after costs	12,201.35 to 16,482.99	13,397.95 to 21,046.46	16,274.29 to 31,493.42
	Average return each year	22.01% to 64.83%	6.02% to 16.05%	4.99% to 12.16%
<i>This type of scenario occurred for an investment between March 2009 to June 2019</i>				

Estrategia de inversión con un nivel de riesgo 6

Inversión: 10 000 EUR		1 año	5 años	10 años (periodo de mantenimiento recomendado)
Escenarios				
Escenario mínimo	No hay rentabilidad mínima garantizada, Podría perder una parte o la totalidad de su inversión.			
Escenario de tensión	Lo que puede recibir una vez deducidos los costes	EUR 64,12 - 2.299,06	EUR 8,54 - 1.660,52	EUR 0,09 - 631,91
	Rendimiento medio cada año	(-99,36% - (-)77,01%	(-75,66% - (-)30,17%	(-68,55% - (-)24,13%
Escenario desfavorable	Lo que puede recibir una vez deducidos los costes	EUR 7.528,98 - 7.994,75	EUR 7.559,53 - 10.346,56	EUR 6.725,50 - 10.448,40
	Rendimiento medio cada año	(-24,71% - (-)20,05%	(-5,44% - 0,68%	(-3,89% - 0,44%
<i>Este tipo de escenario se produjo para la referencia entre Noviembre 2021 - Junio 2024</i>				
Escenario moderado	Lo que puede recibir una vez deducidos los costes	EUR 9.865,99 - 10.852,02	EUR 11.329,60 - 15.095,06	EUR 13.690,43 - 21.777,86
	Rendimiento medio cada año	(-1,34% - 8,52%	2,53% - 8,58%	3,19% - 8,09%
<i>Este tipo de escenario se produjo para la referencia entre Junio 2012 - Octubre 2022</i>				
Escenario favorable	Lo que puede recibir una vez deducidos los costes	EUR 12.201,35 - 16.482,99	EUR 13.397,95 - 21.046,46	EUR 16.274,29 - 31.493,42
	Rendimiento medio cada año	22,01% - 64,83%	6,02% - 16,05%	4,99% - 12,16%
<i>Este tipo de escenario se produjo para la referencia entre Marzo 2009 - Junio 2019</i>				

Risk Level 1 Investment Strategy

Investment: EUR 10,000		1 year	3 years (recommended holding period)
Scenarios			
Minimum Scenario	There is no minimum guaranteed return. You could lose some or all of your investment.		
Stress Scenario	What you might get back after costs	9,216.93 to 9,410.09	8,922.12 to 9,305.95
	Average return each year	-7.83% to -5.90%	-3.73% to -2.37%
Unfavourable Scenario	What you might get back after costs	9,216.93 to 9,410.09	8,922.12 to 9,305.95
	Average return each year	-7.83% to -5.90%	-3.73% to -2.37%
This type of scenario occurred for an investment between April 2020 to April 2023			
Moderate Scenario	What you might get back after costs	9,823.05 to 10,028.91	9,669.79 to 10,095.14
	Average return each year	-1.77% to 0.29%	-1.11% to 0.32%
This type of scenario occurred for an investment between May 2016 to May 2019			
Favourable Scenario	What you might get back after costs	10,423.00 to 10,826.52	10,254.30 to 10,942.32
	Average return each year	4.23% to 8.27%	0.84% to 3.05%
This type of scenario occurred for an investment between May 2014 to May 2017			

Estrategia de inversión con un nivel de riesgo 1

Inversión: 10 000 EUR		1 año	3 años (período de mantenimiento recomendado)
Escenarios			
Escenario mínimo	No hay rentabilidad mínima garantizada. Podría perder una parte o la totalidad de su inversión,		
Escenario de tensión	Lo que puede recibir una vez deducidos los costes	EUR 9.216,93 - 9.410,09	EUR 8.922,12 - 9.305,95
	Rendimiento medio cada año	(-)7,83% - (-)5,90%	(-)3,73% - (-)2,37%
Escenario desfavorable	Lo que puede recibir una vez deducidos los costes	EUR 9.216,93 - 9.410,09	EUR 8.922,12 - 9.305,95
	Rendimiento medio cada año	(-)7,83% - (-)5,90%	(-)3,73% - (-)2,37%
Este tipo de escenario se produjo para la referencia entre Abril 2020 - Abril 2023			
Escenario moderado	Lo que puede recibir una vez deducidos los costes	EUR 9.823,05 - 10.028,91	EUR 9.669,79 - 10.095,14
	Rendimiento medio cada año	(-)1,77% - 0,29%	(-)1,11% - 0,32%
Este tipo de escenario se produjo para la referencia entre Mayo 2016 - Mayo 2019			
Escenario favorable	Lo que puede recibir una vez deducidos los costes	EUR 10.423,00 - 10.826,52	EUR 10.254,30 - 10.942,32
	Rendimiento medio cada año	4,23% - 8,27%	0,84% - 3,05%
Este tipo de escenario se produjo para la referencia entre Mayo 2014 - Mayo 2017			

Risk Level 2 Investment Strategy

Investment: EUR 10,000		1 year	3 years (recommended holding period)
Scenarios			
Minimum Scenario	There is no minimum guaranteed return. You could lose some or all of your investment.		
Stress Scenario	What you might get back after costs	6,631.22 to 9,410.09	7,156.05 to 9,305.95
	Average return each year	-33.69% to -5.90%	-10.55% to -2.37%
Unfavourable Scenario	What you might get back after costs	8,373.53 to 9,410.09	8,555.85 to 9,305.95
	Average return each year	-16.26% to -5.90%	-5.07% to -2.37%
This type of scenario occurred for an investment between April 2020 to April 2023			
Moderate Scenario	What you might get back after costs	10,020.24 to 10,214.34	10,044.99 to 11,342.32
	Average return each year	0.20% to 2.14%	0.15% to 4.29%
This type of scenario occurred for an investment between May 2016 to May 2019			
Favourable Scenario	What you might get back after costs	10,578.56 to 12,795.74	10,598.78 to 14,349.34
	Average return each year	5.79% to 27.96%	1.96% to 12.79%
This type of scenario occurred for an investment between May 2014 to May 2017			

Estrategia de inversión con un nivel de riesgo 2

Inversión: 10 000 EUR		1 año	3 años (período de mantenimiento recomendado)
Escenarios			
Escenario mínimo	No hay rentabilidad mínima garantizada. Podría perder una parte o la totalidad de su inversión,		
Escenario de tensión	Lo que puede recibir una vez deducidos los costes	EUR 6.631,22 - 9.410,09	EUR 7.156,05 - 9.305,95
	Rendimiento medio cada año	(-33,69% - (-)5,90%	(-10,55% - (-)2,37%
Escenario desfavorable	Lo que puede recibir una vez deducidos los costes	EUR 8.373,53 - 9.410,09	EUR 8.555,85 - 9.305,95
	Rendimiento medio cada año	(-16,26% - (-)5,90%	(-5,07% - (-)2,37%
<i>Este tipo de escenario se produjo para la referencia entre Mayo 2016 - Mayo 2019</i>			
Escenario moderado	Lo que puede recibir una vez deducidos los costes	EUR 10.020,24 - 10.214,34	EUR 10.044,99 - 11.342,32
	Rendimiento medio cada año	0,20% - 2,14%	0,15% - 4,29%
<i>Este tipo de escenario se produjo para la referencia entre Mayo 2016 - Mayo 2019</i>			
Escenario favorable	Lo que puede recibir una vez deducidos los costes	EUR 10.578,56 - 12.795,74	EUR 10.598,78 - 14.349,34
	Rendimiento medio cada año	5,79% - 27,96%	1,96% - 12,79%
<i>Este tipo de escenario se produjo para la referencia entre Mayo 2014 - Mayo 2017</i>			

Risk Level 3 Investment Strategy

Investment: EUR 10,000		1 year	5 years (recommended holding period)
Scenarios			
Minimum Scenario	There is no minimum guaranteed return. You could lose some or all of your investment.		
Stress Scenario	What you might get back after costs	4,542.31 to 6,936.82	4,147.54 to 7,804.17
	Average return each year	-54.58% to -30.63%	-16.14% to -4.84%
Unfavourable Scenario	What you might get back after costs	7,616.61 to 8,759.42	7,852.63 to 10,168.10
	Average return each year	-23.83% to -12.41%	-4.72% to 0.33%
<i>This type of scenario occurred for an investment between March 2015 to March 2020</i>			
Moderate Scenario	What you might get back after costs	10,009.12 to 10,685.06	11,169.42 to 14,290.37
	Average return each year	0.09% to 6.85%	2.24% to 7.40%
<i>This type of scenario occurred for an investment between January 2015 to January 2020</i>			
Favourable Scenario	What you might get back after costs	12,369.79 to 14,018.37	13,620.60 to 16,628.85
	Average return each year	23.70% to 40.18%	6.37% to 10.71%
<i>This type of scenario occurred for an investment between November 2016 to November 2021</i>			

Estrategia de inversión con un nivel de riesgo 3

Inversión: 10 000 EUR		1 año	5 años (período de mantenimiento recomendado)
Escenarios			
Escenario mínimo	No hay rentabilidad mínima garantizada. Podría perder una parte o la totalidad de su inversión,		
Escenario de tensión	Lo que puede recibir una vez deducidos los costes	EUR 4.542,31 - 6.936,82	EUR 4.147,54 - 7.804,17
	Rendimiento medio cada año	(-54,58% - (-)30,63%	(-16,14% - (-)4,84%
Escenario desfavorable	Lo que puede recibir una vez deducidos los costes	EUR 7.616,61 - 8.759,42	EUR 7.852,63 - 10.168,10
	Rendimiento medio cada año	(-23,83% - (-)12,41%	(-4,72% - 0,33%
<i>Este tipo de escenario se produjo para la referencia entre Marzo 2015 - Marzo 2020</i>			
Escenario moderado	Lo que puede recibir una vez deducidos los costes	EUR 10.009,12 - 10.685,06	EUR 11.169,42 - 14.290,37
	Rendimiento medio cada año	0,09% - 6,85%	2,24% - 7,40%
<i>Este tipo de escenario se produjo para la referencia entre Enero 2015 - Enero 2020</i>			
Escenario favorable	Lo que puede recibir una vez deducidos los costes	EUR 12.369,79 - 14.018,37	EUR 13.620,60 - 16.628,85
	Rendimiento medio cada año	23,70% - 40,18%	6,37% - 10,71%
<i>Este tipo de escenario se produjo para la referencia entre Noviembre 2016 - Noviembre 2021</i>			

Risk Level 4 Investment Strategy

Investment: EUR 10,000		1 year	7 years (recommended holding period)
Scenarios			
Minimum Scenario	There is no minimum guaranteed return. You could lose some or all of your investment.		
Stress Scenario	What you might get back after costs	3,569.71 to 4,872.52	1,867.43 to 4,940.30
	Average return each year	-64.30% to -51.27%	-21.31% to -9.58%
Unfavourable Scenario	What you might get back after costs	7,549.56 to 8,170.31	7,574.54 to 10,608.18
	Average return each year	-24.50% to -18.30%	-3.89% to 0.85%
<i>This type of scenario occurred for an investment between November 2021 to May 2024</i>			
Moderate Scenario	What you might get back after costs	10,022.95 to 10,883.06	12,117.50 to 17,469.65
	Average return each year	0.23% to 8.83%	2.78% to 8.30%
<i>This type of scenario occurred for an investment between January 2016 to January 2023</i>			
Favourable Scenario	What you might get back after costs	12,647.60 to 15,037.45	13,741.12 to 20,999.16
	Average return each year	26.48% to 50.37%	4.64% to 11.18%
<i>This type of scenario occurred for an investment between June 2012 to September 2019</i>			

Estrategia de inversión con un nivel de riesgo 4

Inversión: 10 000 EUR		1 año	7 años (período de mantenimiento recomendado)
Escenarios			
Escenario mínimo	No hay rentabilidad mínima garantizada. Podría perder una parte o la totalidad de su inversión,		
Escenario de tensión	Lo que puede recibir una vez deducidos los costes	EUR 3.569,71 - 4.872,52	EUR 1.867,43 - 4.940,30
	Rendimiento medio cada año	(-)64,30% - (-)51,27%	(-)21,31% - (-)9,58%
Escenario desfavorable	Lo que puede recibir una vez deducidos los costes	EUR 7.549,56 - 8.170,31	EUR 7.574,54 - 10.608,18
	Rendimiento medio cada año	(-)24,50% - (-)18,30%	(-)3,89% - 0,85%
<i>Este tipo de escenario se produjo para la referencia entre Noviembre 2021 - Mayo 2024</i>			
Escenario moderado	Lo que puede recibir una vez deducidos los costes	EUR 10.022,95 - 10.883,06	EUR 12.117,50 - 17.469,65
	Rendimiento medio cada año	0,23% - 8,83%	2,78% - 8,30%
<i>Este tipo de escenario se produjo para la referencia entre Enero 2016 - Enero 2023</i>			
Escenario favorable	Lo que puede recibir una vez deducidos los costes	EUR 12.647,60 - 15.037,45	EUR 13.741,12 - 20.999,16
	Rendimiento medio cada año	26,48% - 50,37%	4,64% - 11,18%
<i>Este tipo de escenario se produjo para la referencia entre Junio 2012 - Septiembre 2019</i>			

Risk Level 5 Investment Strategy

Investment: EUR 10,000		1 year	5 years	10 years (recommended holding period)
Scenarios				
Minimum Scenario	There is no minimum guaranteed return. You could lose some or all of your investment.			
Stress Scenario	What you might get back after costs	2,087.46 to 3,876.37	1,174.48 to 3,389.24	374.17 to 1,970.84
	Average return each year	-79.13% to -61.24%	-34.84% to -19.46%	-28.00% to -14.99%
Unfavourable Scenario	What you might get back after costs	7,259.49 to 8,198.11	7,750.05 to 10,132.66	6,505.89 to 10,677.52
	Average return each year	-27.41% to -18.02%	-4.97% to 0.26%	-4.21% to 0.66%
<i>This type of scenario occurred for an investment between November 2021 to May 2024</i>				
Moderate Scenario	What you might get back after costs	9,853.98 to 10,905.64	11,215.15 to 15,127.79	12,793.47 to 22,185.18
	Average return each year	-1.46% to 9.06%	2.32% to 8.63%	2.49% to 8.29%
<i>This type of scenario occurred for an investment between November 2012 to March 2023</i>				
Favourable Scenario	What you might get back after costs	13,476.96 to 16,302.39	14,205.97 to 21,220.30	16,079.72 to 31,372.57
	Average return each year	34.77% to 63.02%	7.27% to 16.24%	4.86% to 12.11%
<i>This type of scenario occurred for an investment between March 2009 to June 2019</i>				

Estrategia de inversión con un nivel de riesgo 5

Inversión: 10 000 EUR		1 año	5 años	10 años (periodo de mantenimiento recomendado)
Escenarios				
Escenario mínimo	No hay rentabilidad mínima garantizada, Podría perder una parte o la totalidad de su inversión.			
Escenario de tensión	Lo que puede recibir una vez deducidos los costes	EUR 2.087,46 - 3.876,37	EUR 1.174,48 - 3.389,24	EUR 374,17 - 1.970,84
	Rendimiento medio cada año	(-)79,13% - (-)61,24%	(-)34,84% - (-)19,46%	(-)28,00% - (-)14,99%
Escenario desfavorable	Lo que puede recibir una vez deducidos los costes	EUR 7.259,49 - 8.198,11	EUR 7.750,05 - 10.132,66	EUR 6.505,89 - 10.677,52
	Rendimiento medio cada año	(-)27,41% - (-)18,02%	(-)4,97% - 0,26%	(-)4,21% - 0,66%
<i>Este tipo de escenario se produjo para la referencia entre Noviembre 2021 - Mayo 2024</i>				
Escenario moderado	Lo que puede recibir una vez deducidos los costes	EUR 9.853,98 - 10.905,64	EUR 11.215,15 - 15.127,79	EUR 12.793,47 - 22.185,18
	Rendimiento medio cada año	(-)1,46% - 9,06%	2,32% - 8,63%	2,49% - 8,29%
<i>Este tipo de escenario se produjo para la referencia entre Noviembre 2012 - Marzo 2023</i>				
Escenario favorable	Lo que puede recibir una vez deducidos los costes	EUR 13.476,96 - 16.302,39	EUR 14.205,97 - 21.220,30	EUR 16.079,72 - 31.372,57
	Rendimiento medio cada año	34,77% - 63,02%	7,27% - 16,24%	4,86% - 12,11%
<i>Este tipo de escenario se produjo para la referencia entre Marzo 2009 - Junio 2019</i>				

Risk Level 6 Investment Strategy

Investment: EUR 10,000		1 year	5 years	10 years (recommended holding period)
Scenarios				
Minimum Scenario	There is no minimum guaranteed return. You could lose some or all of your investment.			
Stress Scenario	What you might get back after costs	64.10 to 2,298.88	8.54 to 1,660.48	0.09 to 631.89
	Average return each year	-99.36% to -77.01%	-75.66% to -30.17%	-68.56% to -24.13%
Unfavourable Scenario	What you might get back after costs	7,528.98 to 7,994.75	7,600.95 to 10,346.56	6,668.27 to 10,374.80
	Average return each year	-24.71% to -20.05%	-5.34% to 0.68%	-3.97% to 0.37%
<i>This type of scenario occurred for an investment between November 2021 to May 2024</i>				
Moderate Scenario	What you might get back after costs	9,865.99 to 10,852.02	11,329.68 to 15,125.03	13,689.96 to 21,777.86
	Average return each year	-1.34% to 8.52%	2.53% to 8.63%	3.19% to 8.09%
<i>This type of scenario occurred for an investment between June 2012 to October 2022</i>				
Favourable Scenario	What you might get back after costs	12,201.35 to 16,482.99	13,397.95 to 21,046.46	16,274.29 to 31,493.42
	Average return each year	22.01% to 64.83%	6.02% to 16.05%	4.99% to 12.16%
<i>This type of scenario occurred for an investment between March 2009 to June 2019</i>				

Estrategia de inversión con un nivel de riesgo 6

Inversión: 10 000 EUR		1 año	5 años	10 años (periodo de mantenimiento recomendado)
Escenarios				
Escenario mínimo	No hay rentabilidad mínima garantizada, Podría perder una parte o la totalidad de su inversión.			
Escenario de tensión	Lo que puede recibir una vez deducidos los costes	EUR 64,10 - 2.298,88	EUR 8,54 - 1.660,48	EUR 0,09 - 631,89
	Rendimiento medio cada año	(-)99,36% - (-)77,01%	(-)75,66% - (-)30,17%	(-)68,56% - (-)24,13%
Escenario desfavorable	Lo que puede recibir una vez deducidos los costes	EUR 7.528,98 - 7.994,75	EUR 7.600,95 - 10.346,56	EUR 6.668,27 - 10.374,80
	Rendimiento medio cada año	(-)24,71% - (-)20,05%	(-)5,34% - 0,68%	(-)3,97% - 0,37%
<i>Este tipo de escenario se produjo para la referencia entre Noviembre 2021 - Mayo 2024</i>				
Escenario moderado	Lo que puede recibir una vez deducidos los costes	EUR 9.865,99 - 10.852,02	EUR 11.329,68 - 15.125,03	EUR 13.689,96 - 21.777,86
	Rendimiento medio cada año	(-)1,34% - 8,52%	2,53% - 8,63%	3,19% - 8,09%
<i>Este tipo de escenario se produjo para la referencia entre Junio 2012 - Octubre 2022</i>				
Escenario favorable	Lo que puede recibir una vez deducidos los costes	EUR 12.201,35 - 16.482,99	EUR 13.397,95 - 21.046,46	EUR 16.274,29 - 31.493,42
	Rendimiento medio cada año	22,01% - 64,83%	6,02% - 16,05%	4,99% - 12,16%
<i>Este tipo de escenario se produjo para la referencia entre Marzo 2009 - Junio 2019</i>				

Risk Level 1 Investment Strategy

Investment: EUR 10,000		1 year	3 years (recommended holding period)
Scenarios			
Minimum Scenario	There is no minimum guaranteed return. You could lose some or all of your investment.		
Stress Scenario	What you might get back after costs	9,216.93 to 9,410.09	8,922.12 to 9,305.95
	Average return each year	-7.83% to -5.90%	-3.73% to -2.37%
Unfavourable Scenario	What you might get back after costs	9,216.93 to 9,410.09	8,922.12 to 9,305.95
	Average return each year	-7.83% to -5.90%	-3.73% to -2.37%
This type of scenario occurred for an investment between April 2020 to April 2023			
Moderate Scenario	What you might get back after costs	9,823.05 to 10,028.91	9,676.60 to 10,105.09
	Average return each year	-1.77% to 0.29%	-1.09% to 0.35%
This type of scenario occurred for an investment between April 2019 to April 2022			
Favourable Scenario	What you might get back after costs	10,581.55 to 11,057.76	10,383.40 to 11,085.18
	Average return each year	5.82% to 10.58%	1.26% to 3.49%
This type of scenario occurred for an investment between April 2014 to April 2017			

Estrategia de inversión con un nivel de riesgo 1

Inversión: 10 000 EUR		1 año	3 años (período de mantenimiento recomendado)
Escenarios			
Escenario mínimo	No hay rentabilidad mínima garantizada. Podría perder una parte o la totalidad de su inversión,		
Escenario de tensión	Lo que puede recibir una vez deducidos los costes	EUR 9.216,93 - 9.410,09	EUR 8.922,12 - 9.305,95
	Rendimiento medio cada año	(-)7,83% - (-)5,90%	(-)3,73% - (-)2,37%
Escenario desfavorable	Lo que puede recibir una vez deducidos los costes	EUR 9.216,93 - 9.410,09	EUR 8.922,12 - 9.305,95
	Rendimiento medio cada año	(-)7,83% - (-)5,90%	(-)3,73% - (-)2,37%
Este tipo de escenario se produjo para la referencia entre Abril 2020 - Abril 2023			
Escenario moderado	Lo que puede recibir una vez deducidos los costes	EUR 9.823,05 - 10.028,91	EUR 9.676,60 - 10.105,09
	Rendimiento medio cada año	(-)1,77% - 0,29%	(-)1,09% - 0,35%
Este tipo de escenario se produjo para la referencia entre Abril 2019 - Abril 2022			
Escenario favorable	Lo que puede recibir una vez deducidos los costes	EUR 10.581,55 - 11.057,76	EUR 10.383,40 - 11.085,18
	Rendimiento medio cada año	5,82% - 10,58%	1,26% - 3,49%
Este tipo de escenario se produjo para la referencia entre Abril 2014 - Abril 2017			

Risk Level 2 Investment Strategy

Investment: EUR 10,000		1 year	3 years (recommended holding period)
Scenarios			
Minimum Scenario	There is no minimum guaranteed return. You could lose some or all of your investment.		
Stress Scenario	What you might get back after costs	6,631.07 to 9,410.09	7,155.99 to 9,305.95
	Average return each year	-33.69% to -5.90%	-10.55% to -2.37%
Unfavourable Scenario	What you might get back after costs	8,373.53 to 9,410.09	8,555.85 to 9,305.95
	Average return each year	-16.26% to -5.90%	-5.07% to -2.37%
This type of scenario occurred for an investment between April 2020 to April 2023			
Moderate Scenario	What you might get back after costs	10,020.24 to 10,214.34	10,052.08 to 11,342.32
	Average return each year	0.20% to 2.14%	0.17% to 4.29%
This type of scenario occurred for an investment between April 2019 to April 2022			
Favourable Scenario	What you might get back after costs	10,740.43 to 12,795.74	10,740.47 to 14,349.34
	Average return each year	7.40% to 27.96%	2.41% to 12.79%
This type of scenario occurred for an investment between April 2014 to April 2017			

Estrategia de inversión con un nivel de riesgo 2

Inversión: 10 000 EUR		1 año	3 años (período de mantenimiento recomendado)
Escenarios			
Escenario mínimo	No hay rentabilidad mínima garantizada. Podría perder una parte o la totalidad de su inversión,		
Escenario de tensión	Lo que puede recibir una vez deducidos los costes	EUR 6.631,07 - 9.410,09	EUR 7.155,99 - 9.305,95
	Rendimiento medio cada año	(-33,69% - (-)5,90%	(-10,55% - (-)2,37%
Escenario desfavorable	Lo que puede recibir una vez deducidos los costes	EUR 8.373,53 - 9.410,09	EUR 8.555,85 - 9.305,95
	Rendimiento medio cada año	(-16,26% - (-)5,90%	(-5,07% - (-)2,37%
<i>Este tipo de escenario se produjo para la referencia entre Abril 2019 - Abril 2022</i>			
Escenario moderado	Lo que puede recibir una vez deducidos los costes	EUR 10.020,24 - 10.214,34	EUR 10.052,08 - 11.342,32
	Rendimiento medio cada año	0,20% - 2,14%	0,17% - 4,29%
<i>Este tipo de escenario se produjo para la referencia entre Abril 2019 - Abril 2022</i>			
Escenario favorable	Lo que puede recibir una vez deducidos los costes	EUR 10.740,43 - 12.795,74	EUR 10.740,47 - 14.349,34
	Rendimiento medio cada año	7,40% - 27,96%	2,41% - 12,79%
<i>Este tipo de escenario se produjo para la referencia entre Abril 2014 - Abril 2017</i>			

Risk Level 3 Investment Strategy

Investment: EUR 10,000		1 year	5 years (recommended holding period)
Scenarios			
Minimum Scenario	There is no minimum guaranteed return. You could lose some or all of your investment.		
Stress Scenario	What you might get back after costs	4,542.60 to 6,936.65	4,147.62 to 7,804.14
	Average return each year	-54.57% to -30.63%	-16.14% to -4.84%
Unfavourable Scenario	What you might get back after costs	7,616.61 to 8,759.42	7,936.10 to 10,168.10
	Average return each year	-23.83% to -12.41%	-4.52% to 0.33%
<i>This type of scenario occurred for an investment between March 2015 to March 2020</i>			
Moderate Scenario	What you might get back after costs	10,009.12 to 10,685.06	11,187.62 to 14,289.28
	Average return each year	0.09% to 6.85%	2.27% to 7.40%
<i>This type of scenario occurred for an investment between March 2017 to March 2022</i>			
Favourable Scenario	What you might get back after costs	12,369.79 to 14,018.37	13,620.60 to 16,628.85
	Average return each year	23.70% to 40.18%	6.37% to 10.71%
<i>This type of scenario occurred for an investment between November 2016 to November 2021</i>			

Estrategia de inversión con un nivel de riesgo 3

Inversión: 10 000 EUR		1 año	5 años (período de mantenimiento recomendado)
Escenarios			
Escenario mínimo	No hay rentabilidad mínima garantizada. Podría perder una parte o la totalidad de su inversión,		
Escenario de tensión	Lo que puede recibir una vez deducidos los costes	EUR 4.542,60 - 6.936,65	EUR 4.147,62 - 7.804,14
	Rendimiento medio cada año	(-54,57% - (-)30,63%	(-16,14% - (-)4,84%
Escenario desfavorable	Lo que puede recibir una vez deducidos los costes	EUR 7.616,61 - 8.759,42	EUR 7.936,10 - 10.168,10
	Rendimiento medio cada año	(-23,83% - (-)12,41%	(-4,52% - 0,33%
<i>Este tipo de escenario se produjo para la referencia entre Marzo 2015 - Marzo 2020</i>			
Escenario moderado	Lo que puede recibir una vez deducidos los costes	EUR 10.009,12 - 10.685,06	EUR 11.187,62 - 14.289,28
	Rendimiento medio cada año	0,09% - 6,85%	2,27% - 7,40%
<i>Este tipo de escenario se produjo para la referencia entre Marzo 2017 - Marzo 2022</i>			
Escenario favorable	Lo que puede recibir una vez deducidos los costes	EUR 12.369,79 - 14.018,37	EUR 13.620,60 - 16.628,85
	Rendimiento medio cada año	23,70% - 40,18%	6,37% - 10,71%
<i>Este tipo de escenario se produjo para la referencia entre Noviembre 2016 - Noviembre 2021</i>			

Risk Level 4 Investment Strategy

Investment: EUR 10,000		1 year	7 years (recommended holding period)
Scenarios			
Minimum Scenario	There is no minimum guaranteed return. You could lose some or all of your investment.		
Stress Scenario	What you might get back after costs	3,570.35 to 4,872.83	1,867.56 to 4,940.33
	Average return each year	-64.30% to -51.27%	-21.31% to -9.58%
Unfavourable Scenario	What you might get back after costs	7,549.56 to 8,170.31	7,436.65 to 10,225.85
	Average return each year	-24.50% to -18.30%	-4.14% to 0.32%
<i>This type of scenario occurred for an investment between November 2021 to April 2024</i>			
Moderate Scenario	What you might get back after costs	10,016.83 to 10,875.34	12,186.47 to 17,600.75
	Average return each year	0.17% to 8.75%	2.87% to 8.41%
<i>This type of scenario occurred for an investment between September 2014 to October 2021</i>			
Favourable Scenario	What you might get back after costs	12,647.60 to 15,037.45	13,741.42 to 20,999.16
	Average return each year	26.48% to 50.37%	4.65% to 11.18%
<i>This type of scenario occurred for an investment between June 2012 to September 2019</i>			

Estrategia de inversión con un nivel de riesgo 4

Inversión: 10 000 EUR		1 año	7 años (período de mantenimiento recomendado)
Escenarios			
Escenario mínimo	No hay rentabilidad mínima garantizada. Podría perder una parte o la totalidad de su inversión,		
Escenario de tensión	Lo que puede recibir una vez deducidos los costes	EUR 3.570,35 - 4.872,83	EUR 1.867,56 - 4.940,33
	Rendimiento medio cada año	(-64,30% - (-)51,27%	(-21,31% - (-)9,58%
Escenario desfavorable	Lo que puede recibir una vez deducidos los costes	EUR 7.549,56 - 8.170,31	EUR 7.436,65 - 10.225,85
	Rendimiento medio cada año	(-24,50% - (-)18,30%	(-4,14% - 0,32%
<i>Este tipo de escenario se produjo para la referencia entre Noviembre 2021 - Abril 2024</i>			
Escenario moderado	Lo que puede recibir una vez deducidos los costes	EUR 10.016,83 - 10.875,34	EUR 12.186,47 - 17.600,75
	Rendimiento medio cada año	0,17% - 8,75%	2,87% - 8,41%
<i>Este tipo de escenario se produjo para la referencia entre Septiembre 2014 - Octubre 2021</i>			
Escenario favorable	Lo que puede recibir una vez deducidos los costes	EUR 12.647,60 - 15.037,45	EUR 13.741,42 - 20.999,16
	Rendimiento medio cada año	26,48% - 50,37%	4,65% - 11,18%
<i>Este tipo de escenario se produjo para la referencia entre Junio 2012 - Septiembre 2019</i>			

Risk Level 5 Investment Strategy

Investment: EUR 10,000		1 year	5 years	10 years (recommended holding period)
Scenarios				
Minimum Scenario	There is no minimum guaranteed return. You could lose some or all of your investment.			
Stress Scenario	What you might get back after costs	2,087.69 to 3,877.06	1,174.51 to 3,389.35	374.18 to 1,970.91
	Average return each year	-79.12% to -61.23%	-34.84% to -19.46%	-28.00% to -14.99%
Unfavourable Scenario	What you might get back after costs	7,259.49 to 8,198.11	7,514.14 to 10,132.66	6,290.68 to 10,307.69
	Average return each year	-27.41% to -18.02%	-5.56% to 0.26%	-4.53% to 0.30%
<i>This type of scenario occurred for an investment between November 2021 to April 2024</i>				
Moderate Scenario	What you might get back after costs	9,853.98 to 10,905.64	11,249.75 to 15,180.92	12,793.20 to 22,185.18
	Average return each year	-1.46% to 9.06%	2.38% to 8.71%	2.49% to 8.29%
<i>This type of scenario occurred for an investment between November 2012 to March 2023</i>				
Favourable Scenario	What you might get back after costs	13,476.96 to 16,302.39	14,205.97 to 21,220.30	16,079.72 to 31,372.57
	Average return each year	34.77% to 63.02%	7.27% to 16.24%	4.86% to 12.11%
<i>This type of scenario occurred for an investment between March 2009 to June 2019</i>				

Estrategia de inversión con un nivel de riesgo 5

Inversión: 10 000 EUR		1 año	5 años	10 años (periodo de mantenimiento recomendado)
Escenarios				
Escenario mínimo	No hay rentabilidad mínima garantizada, Podría perder una parte o la totalidad de su inversión.			
Escenario de tensión	Lo que puede recibir una vez deducidos los costes	EUR 2.087,69 - 3.877,06	EUR 1.174,51 - 3.389,35	EUR 374,18 - 1.970,91
	Rendimiento medio cada año	(-)-79,12% - (-)-61,23%	(-)-34,84% - (-)-19,46%	(-)-28,00% - (-)-14,99%
Escenario desfavorable	Lo que puede recibir una vez deducidos los costes	EUR 7.259,49 - 8.198,11	EUR 7.514,14 - 10.132,66	EUR 6.290,68 - 10.307,69
	Rendimiento medio cada año	(-)-27,41% - (-)-18,02%	(-)-5,56% - 0,26%	(-)-4,53% - 0,30%
<i>Este tipo de escenario se produjo para la referencia entre Noviembre 2021 - Abril 2024</i>				
Escenario moderado	Lo que puede recibir una vez deducidos los costes	EUR 9.853,98 - 10.905,64	EUR 11.249,75 - 15.180,92	EUR 12.793,20 - 22.185,18
	Rendimiento medio cada año	(-)-1,46% - 9,06%	2,38% - 8,71%	2,49% - 8,29%
<i>Este tipo de escenario se produjo para la referencia entre Noviembre 2012 - Marzo 2023</i>				
Escenario favorable	Lo que puede recibir una vez deducidos los costes	EUR 13.476,96 - 16.302,39	EUR 14.205,97 - 21.220,30	EUR 16.079,72 - 31.372,57
	Rendimiento medio cada año	34,77% - 63,02%	7,27% - 16,24%	4,86% - 12,11%
<i>Este tipo de escenario se produjo para la referencia entre Marzo 2009 - Junio 2019</i>				

Risk Level 6 Investment Strategy

Investment: EUR 10,000		1 year	5 years	10 years (recommended holding period)
Scenarios				
Minimum Scenario	There is no minimum guaranteed return. You could lose some or all of your investment.			
Stress Scenario	What you might get back after costs	64.06 to 2,299.13	8.54 to 1,660.49	0.09 to 631.90
	Average return each year	-99.36% to -77.01%	-75.66% to -30.17%	-68.56% to -24.13%
Unfavourable Scenario	What you might get back after costs	7,528.98 to 7,994.75	7,658.51 to 9,942.89	6,593.02 to 9,942.89
	Average return each year	-24.71% to -20.05%	-5.20% to -0.11%	-4.08% to -0.06%
<i>This type of scenario occurred for an investment between November 2021 to April 2024</i>				
Moderate Scenario	What you might get back after costs	9,865.99 to 10,852.02	11,318.01 to 15,190.98	13,679.80 to 21,777.86
	Average return each year	-1.34% to 8.52%	2.51% to 8.72%	3.18% to 8.09%
<i>This type of scenario occurred for an investment between June 2012 to October 2022</i>				
Favourable Scenario	What you might get back after costs	12,201.35 to 16,482.99	13,397.95 to 21,046.46	16,274.29 to 31,493.42
	Average return each year	22.01% to 64.83%	6.02% to 16.05%	4.99% to 12.16%
<i>This type of scenario occurred for an investment between March 2009 to June 2019</i>				

Estrategia de inversión con un nivel de riesgo 6

Inversión: 10 000 EUR		1 año	5 años	10 años (periodo de mantenimiento recomendado)
Escenarios				
Escenario mínimo	No hay rentabilidad mínima garantizada, Podría perder una parte o la totalidad de su inversión.			
Escenario de tensión	Lo que puede recibir una vez deducidos los costes	EUR 64,06 - 2.299,13	EUR 8,54 - 1.660,49	EUR 0,09 - 631,90
	Rendimiento medio cada año	(-)-99,36% - (-)-77,01%	(-)-75,66% - (-)-30,17%	(-)-68,56% - (-)-24,13%
Escenario desfavorable	Lo que puede recibir una vez deducidos los costes	EUR 7.528,98 - 7.994,75	EUR 7.658,51 - 9.942,89	EUR 6.593,02 - 9.942,89
	Rendimiento medio cada año	(-)-24,71% - (-)-20,05%	(-)-5,20% - (-)-0,11%	(-)-4,08% - (-)-0,06%
<i>Este tipo de escenario se produjo para la referencia entre Noviembre 2021 - Abril 2024</i>				
Escenario moderado	Lo que puede recibir una vez deducidos los costes	EUR 9.865,99 - 10.852,02	EUR 11.318,01 - 15.190,98	EUR 13.679,80 - 21.777,86
	Rendimiento medio cada año	(-)-1,34% - 8,52%	2,51% - 8,72%	3,18% - 8,09%
<i>Este tipo de escenario se produjo para la referencia entre Junio 2012 - Octubre 2022</i>				
Escenario favorable	Lo que puede recibir una vez deducidos los costes	EUR 12.201,35 - 16.482,99	EUR 13.397,95 - 21.046,46	EUR 16.274,29 - 31.493,42
	Rendimiento medio cada año	22,01% - 64,83%	6,02% - 16,05%	4,99% - 12,16%
<i>Este tipo de escenario se produjo para la referencia entre Marzo 2009 - Junio 2019</i>				

Risk Level 1 Investment Strategy

Investment: EUR 10,000		1 year	3 years (recommended holding period)
Scenarios			
Minimum Scenario	There is no minimum guaranteed return. You could lose some or all of your investment.		
Stress Scenario	What you might get back after costs	9,216.93 to 9,410.09	8,922.12 to 9,305.95
	Average return each year	-7.83% to -5.90%	-3.73% to -2.37%
Unfavourable Scenario	What you might get back after costs	9,216.93 to 9,410.09	8,922.12 to 9,305.95
	Average return each year	-7.83% to -5.90%	-3.73% to -2.37%
This type of scenario occurred for an investment between April 2020 to April 2023			
Moderate Scenario	What you might get back after costs	9,823.05 to 10,028.91	9,688.65 to 10,123.02
	Average return each year	-1.77% to 0.29%	-1.05% to 0.41%
This type of scenario occurred for an investment between March 2019 to March 2022			
Favourable Scenario	What you might get back after costs	10,613.24 to 11,103.99	10,371.14 to 11,085.18
	Average return each year	6.13% to 11.04%	1.22% to 3.49%
This type of scenario occurred for an investment between April 2014 to April 2017			

Estrategia de inversión con un nivel de riesgo 1

Inversión: 10 000 EUR		1 año	3 años (período de mantenimiento recomendado)
Escenarios			
Escenario mínimo	No hay rentabilidad mínima garantizada. Podría perder una parte o la totalidad de su inversión,		
Escenario de tensión	Lo que puede recibir una vez deducidos los costes	EUR 9.216,93 - 9.410,09	EUR 8.922,12 - 9.305,95
	Rendimiento medio cada año	(-)7,83% - (-)5,90%	(-)3,73% - (-)2,37%
Escenario desfavorable	Lo que puede recibir una vez deducidos los costes	EUR 9.216,93 - 9.410,09	EUR 8.922,12 - 9.305,95
	Rendimiento medio cada año	(-)7,83% - (-)5,90%	(-)3,73% - (-)2,37%
Este tipo de escenario se produjo para la referencia entre Abril 2020 - Abril 2023			
Escenario moderado	Lo que puede recibir una vez deducidos los costes	EUR 9.823,05 - 10.028,91	EUR 9.688,65 - 10.123,02
	Rendimiento medio cada año	(-)1,77% - 0,29%	(-)1,05% - 0,41%
Este tipo de escenario se produjo para la referencia entre Marzo 2019 - Marzo 2022			
Escenario favorable	Lo que puede recibir una vez deducidos los costes	EUR 10.613,24 - 11.103,99	EUR 10.371,14 - 11.085,18
	Rendimiento medio cada año	6,13% - 11,04%	1,22% - 3,49%
Este tipo de escenario se produjo para la referencia entre Abril 2014 - Abril 2017			

Risk Level 2 Investment Strategy

Investment: EUR 10,000		1 year	3 years (recommended holding period)
Scenarios			
Minimum Scenario	There is no minimum guaranteed return. You could lose some or all of your investment.		
Stress Scenario	What you might get back after costs	6,630.25 to 9,410.09	7,155.66 to 9,305.95
	Average return each year	-33.70% to -5.90%	-10.56% to -2.37%
Unfavourable Scenario	What you might get back after costs	8,373.53 to 9,410.09	8,555.85 to 9,305.95
	Average return each year	-16.26% to -5.90%	-5.07% to -2.37%
This type of scenario occurred for an investment between April 2020 to April 2023			
Moderate Scenario	What you might get back after costs	10,020.24 to 10,214.34	10,064.63 to 11,342.32
	Average return each year	0.20% to 2.14%	0.21% to 4.29%
This type of scenario occurred for an investment between March 2019 to March 2022			
Favourable Scenario	What you might get back after costs	10,772.79 to 12,928.34	10,741.36 to 14,349.34
	Average return each year	7.73% to 29.28%	2.41% to 12.79%
This type of scenario occurred for an investment between April 2014 to April 2017			

Estrategia de inversión con un nivel de riesgo 2

Inversión: 10 000 EUR		1 año	3 años (período de mantenimiento recomendado)
Escenarios			
Escenario mínimo	No hay rentabilidad mínima garantizada. Podría perder una parte o la totalidad de su inversión,		
Escenario de tensión	Lo que puede recibir una vez deducidos los costes	EUR 6.630,25 - 9.410,09	EUR 7.155,66 - 9.305,95
	Rendimiento medio cada año	(-)33,70% - (-)5,90%	(-)10,56% - (-)2,37%
Escenario desfavorable	Lo que puede recibir una vez deducidos los costes	EUR 8.373,53 - 9.410,09	EUR 8.555,85 - 9.305,95
	Rendimiento medio cada año	(-)16,26% - (-)5,90%	(-)5,07% - (-)2,37%
Este tipo de escenario se produjo para la referencia entre Marzo 2019 - Marzo 2022			
Escenario moderado	Lo que puede recibir una vez deducidos los costes	EUR 10.020,24 - 10.214,34	EUR 10.064,63 - 11.342,32
	Rendimiento medio cada año	0,20% - 2,14%	0,21% - 4,29%
Este tipo de escenario se produjo para la referencia entre Marzo 2019 - Marzo 2022			
Escenario favorable	Lo que puede recibir una vez deducidos los costes	EUR 10.772,79 - 12.928,34	EUR 10.741,36 - 14.349,34
	Rendimiento medio cada año	7,73% - 29,28%	2,41% - 12,79%
Este tipo de escenario se produjo para la referencia entre Abril 2014 - Abril 2017			

Risk Level 3 Investment Strategy

Investment: EUR 10,000		1 year	5 years (recommended holding period)
Scenarios			
Minimum Scenario	There is no minimum guaranteed return. You could lose some or all of your investment.		
Stress Scenario	What you might get back after costs	4,542.91 to 6,935.80	4,147.73 to 7,804.01
	Average return each year	-54.57% to -30.64%	-16.14% to -4.84%
Unfavourable Scenario	What you might get back after costs	7,616.61 to 8,759.42	7,952.84 to 10,168.10
	Average return each year	-23.83% to -12.41%	-4.48% to 0.33%
This type of scenario occurred for an investment between March 2015 to March 2020			
Moderate Scenario	What you might get back after costs	10,009.12 to 10,685.06	11,212.99 to 14,289.28
	Average return each year	0.09% to 6.85%	2.32% to 7.40%
This type of scenario occurred for an investment between March 2017 to March 2022			
Favourable Scenario	What you might get back after costs	12,466.90 to 14,018.37	13,620.60 to 16,628.85
	Average return each year	24.67% to 40.18%	6.37% to 10.71%
This type of scenario occurred for an investment between November 2016 to November 2021			

Estrategia de inversión con un nivel de riesgo 3

Inversión: 10 000 EUR		1 año	5 años (período de mantenimiento recomendado)
Escenarios			
Escenario mínimo	No hay rentabilidad mínima garantizada. Podría perder una parte o la totalidad de su inversión,		
Escenario de tensión	Lo que puede recibir una vez deducidos los costes	EUR 4.542,91 - 6.935,80	EUR 4.147,73 - 7.804,01
	Rendimiento medio cada año	(-)54,57% - (-)30,64%	(-)16,14% - (-)4,84%
Escenario desfavorable	Lo que puede recibir una vez deducidos los costes	EUR 7.616,61 - 8.759,42	EUR 7.952,84 - 10.168,10
	Rendimiento medio cada año	(-)23,83% - (-)12,41%	(-)4,48% - 0,33%
Este tipo de escenario se produjo para la referencia entre Marzo 2015 - Marzo 2020			
Escenario moderado	Lo que puede recibir una vez deducidos los costes	EUR 10.009,12 - 10.685,06	EUR 11.212,99 - 14.289,28
	Rendimiento medio cada año	0,09% - 6,85%	2,32% - 7,40%
Este tipo de escenario se produjo para la referencia entre Marzo 2017 - Marzo 2022			
Escenario favorable	Lo que puede recibir una vez deducidos los costes	EUR 12.466,90 - 14.018,37	EUR 13.620,60 - 16.628,85
	Rendimiento medio cada año	24,67% - 40,18%	6,37% - 10,71%
Este tipo de escenario se produjo para la referencia entre Noviembre 2016 - Noviembre 2021			

Risk Level 4 Investment Strategy

Investment: EUR 10,000		1 year	7 years (recommended holding period)
Scenarios			
Minimum Scenario	There is no minimum guaranteed return. You could lose some or all of your investment.		
Stress Scenario	What you might get back after costs	3,571.09 to 4,873.16	1,867.73 to 4,940.39
	Average return each year	-64.29% to -51.27%	-21.31% to -9.58%
Unfavourable Scenario	What you might get back after costs	7,549.56 to 8,170.31	7,399.05 to 10,152.48
	Average return each year	-24.50% to -18.30%	-4.21% to 0.22%
<i>This type of scenario occurred for an investment between November 2021 to February 2024</i>			
Moderate Scenario	What you might get back after costs	10,016.83 to 10,875.34	12,231.09 to 17,701.74
	Average return each year	0.17% to 8.75%	2.92% to 8.50%
<i>This type of scenario occurred for an investment between May 2013 to August 2020</i>			
Favourable Scenario	What you might get back after costs	12,647.60 to 15,037.45	13,743.91 to 20,999.16
	Average return each year	26.48% to 50.37%	4.65% to 11.18%
<i>This type of scenario occurred for an investment between June 2012 to September 2019</i>			

Estrategia de inversión con un nivel de riesgo 4

Inversión: 10 000 EUR		1 año	7 años (período de mantenimiento recomendado)
Escenarios			
Escenario mínimo	No hay rentabilidad mínima garantizada. Podría perder una parte o la totalidad de su inversión,		
Escenario de tensión	Lo que puede recibir una vez deducidos los costes	EUR 3.571,09 - 4.873,16	EUR 1.867,73 - 4.940,39
	Rendimiento medio cada año	(-)64,29% - (-)51,27%	(-)21,31% - (-)9,58%
Escenario desfavorable	Lo que puede recibir una vez deducidos los costes	EUR 7.549,56 - 8.170,31	EUR 7.399,05 - 10.152,48
	Rendimiento medio cada año	(-)24,50% - (-)18,30%	(-)4,21% - 0,22%
<i>Este tipo de escenario se produjo para la referencia entre Noviembre 2021 - Febrero 2024</i>			
Escenario moderado	Lo que puede recibir una vez deducidos los costes	EUR 10.016,83 - 10.875,34	EUR 12.231,09 - 17.701,74
	Rendimiento medio cada año	0,17% - 8,75%	2,92% - 8,50%
<i>Este tipo de escenario se produjo para la referencia entre Mayo 2013 - Agosto 2020</i>			
Escenario favorable	Lo que puede recibir una vez deducidos los costes	EUR 12.647,60 - 15.037,45	EUR 13.743,91 - 20.999,16
	Rendimiento medio cada año	26,48% - 50,37%	4,65% - 11,18%
<i>Este tipo de escenario se produjo para la referencia entre Junio 2012 - Septiembre 2019</i>			

Risk Level 5 Investment Strategy

Investment: EUR 10,000		1 year	5 years	10 years (recommended holding period)
Scenarios				
Minimum Scenario	There is no minimum guaranteed return. You could lose some or all of your investment.			
Stress Scenario	What you might get back after costs	2,088.29 to 3,877.87	1,174.66 to 3,389.53	374.23 to 1,971.01
	Average return each year	-79.12% to -61.22%	-34.84% to -19.46%	-28.00% to -14.99%
Unfavourable Scenario	What you might get back after costs	7,259.49 to 8,198.11	7,462.95 to 10,132.66	6,247.82 to 10,234.16
	Average return each year	-27.41% to -18.02%	-5.68% to 0.26%	-4.59% to 0.23%
<i>This type of scenario occurred for an investment between November 2021 to February 2024</i>				
Moderate Scenario	What you might get back after costs	9,853.98 to 10,905.64	11,272.43 to 15,228.22	12,792.85 to 22,185.18
	Average return each year	-1.46% to 9.06%	2.42% to 8.78%	2.49% to 8.29%
<i>This type of scenario occurred for an investment between November 2012 to March 2023</i>				
Favourable Scenario	What you might get back after costs	13,476.96 to 16,302.39	14,205.97 to 21,220.30	16,079.72 to 31,372.57
	Average return each year	34.77% to 63.02%	7.27% to 16.24%	4.86% to 12.11%
<i>This type of scenario occurred for an investment between March 2009 to June 2019</i>				

Estrategia de inversión con un nivel de riesgo 5

Inversión: 10 000 EUR		1 año	5 años	10 años (periodo de mantenimiento recomendado)
Escenarios				
Escenario mínimo	No hay rentabilidad mínima garantizada, Podría perder una parte o la totalidad de su inversión.			
Escenario de tensión	Lo que puede recibir una vez deducidos los costes	EUR 2.088,29 - 3.877,87	EUR 1.174,66 - 3.389,53	EUR 374,23 - 1.971,01
	Rendimiento medio cada año	(-79,12% - (-)61,22%	(-34,84% - (-)19,46%	(-28,00% - (-)14,99%
Escenario desfavorable	Lo que puede recibir una vez deducidos los costes	EUR 7.259,49 - 8.198,11	EUR 7.462,95 - 10.132,66	EUR 6.247,82 - 10.234,16
	Rendimiento medio cada año	(-27,41% - (-)18,02%	(-5,68% - 0,26%	(-4,59% - 0,23%
<i>Este tipo de escenario se produjo para la referencia entre Noviembre 2021 - Febrero 2024</i>				
Escenario moderado	Lo que puede recibir una vez deducidos los costes	EUR 9.853,98 - 10.905,64	EUR 11.272,43 - 15.228,22	EUR 12.792,85 - 22.185,18
	Rendimiento medio cada año	(-1,46% - 9,06%	2,42% - 8,78%	2,49% - 8,29%
<i>Este tipo de escenario se produjo para la referencia entre Noviembre 2012 - Marzo 2023</i>				
Escenario favorable	Lo que puede recibir una vez deducidos los costes	EUR 13.476,96 - 16.302,39	EUR 14.205,97 - 21.220,30	EUR 16.079,72 - 31.372,57
	Rendimiento medio cada año	34,77% - 63,02%	7,27% - 16,24%	4,86% - 12,11%
<i>Este tipo de escenario se produjo para la referencia entre Marzo 2009 - Junio 2019</i>				

Risk Level 6 Investment Strategy

Investment: EUR 10,000		1 year	5 years	10 years (recommended holding period)
Scenarios				
Minimum Scenario	There is no minimum guaranteed return. You could lose some or all of your investment.			
Stress Scenario	What you might get back after costs	64.11 to 2,299.80	8.54 to 1,660.62	0.09 to 631.94
	Average return each year	-99.36% to -77.00%	-75.66% to -30.17%	-68.56% to -24.13%
Unfavourable Scenario	What you might get back after costs	7,528.98 to 7,994.75	7,674.93 to 9,875.15	6,572.43 to 9,875.15
	Average return each year	-24.71% to -20.05%	-5.15% to -0.25%	-4.11% to -0.25%
<i>This type of scenario occurred for an investment between November 2021 to February 2024</i>				
Moderate Scenario	What you might get back after costs	9,856.12 to 10,852.02	11,299.31 to 15,234.33	13,645.85 to 21,777.86
	Average return each year	-1.44% to 8.52%	2.47% to 8.78%	3.16% to 8.09%
<i>This type of scenario occurred for an investment between June 2012 to October 2022</i>				
Favourable Scenario	What you might get back after costs	12,201.35 to 16,482.99	13,482.33 to 21,046.46	16,376.79 to 31,493.42
	Average return each year	22.01% to 64.83%	6.16% to 16.05%	5.06% to 12.16%
<i>This type of scenario occurred for an investment between March 2009 to June 2019</i>				

Estrategia de inversión con un nivel de riesgo 6

Inversión: 10 000 EUR		1 año	5 años	10 años (periodo de mantenimiento recomendado)
Escenarios				
Escenario mínimo	No hay rentabilidad mínima garantizada, Podría perder una parte o la totalidad de su inversión.			
Escenario de tensión	Lo que puede recibir una vez deducidos los costes	EUR 64,11 - 2.299,80	EUR 8,54 - 1.660,62	EUR 0,09 - 631,94
	Rendimiento medio cada año	(-99,36% - (-)77,00%	(-75,66% - (-)30,17%	(-68,56% - (-)24,13%
Escenario desfavorable	Lo que puede recibir una vez deducidos los costes	EUR 7.528,98 - 7.994,75	EUR 7.674,93 - 9.875,15	EUR 6.572,43 - 9.875,15
	Rendimiento medio cada año	(-24,71% - (-)20,05%	(-5,15% - (-)0,25%	(-4,11% - (-)0,25%
<i>Este tipo de escenario se produjo para la referencia entre Noviembre 2021 - Febrero 2024</i>				
Escenario moderado	Lo que puede recibir una vez deducidos los costes	EUR 9.856,12 - 10.852,02	EUR 11.299,31 - 15.234,33	EUR 13.645,85 - 21.777,86
	Rendimiento medio cada año	(-1,44% - 8,52%	2,47% - 8,78%	3,16% - 8,09%
<i>Este tipo de escenario se produjo para la referencia entre Junio 2012 - Octubre 2022</i>				
Escenario favorable	Lo que puede recibir una vez deducidos los costes	EUR 12.201,35 - 16.482,99	EUR 13.482,33 - 21.046,46	EUR 16.376,79 - 31.493,42
	Rendimiento medio cada año	22,01% - 64,83%	6,16% - 16,05%	5,06% - 12,16%
<i>Este tipo de escenario se produjo para la referencia entre Marzo 2009 - Junio 2019</i>				

Risk Level 1 Investment Strategy

Investment: EUR 10,000		1 year	3 years (recommended holding period)
Scenarios			
Minimum Scenario	There is no minimum guaranteed return. You could lose some or all of your investment.		
Stress Scenario	What you might get back after costs	9,216.93 to 9,410.09	8,922.12 to 9,305.95
	Average return each year	-7.83% to -5.90%	-3.73% to -2.37%
Unfavourable Scenario	What you might get back after costs	9,216.93 to 9,410.09	8,922.12 to 9,305.95
	Average return each year	-7.83% to -5.90%	-3.73% to -2.37%
This type of scenario occurred for an investment between April 2020 to April 2023			
Moderate Scenario	What you might get back after costs	9,823.06 to 10,028.92	9,704.21 to 10,142.11
	Average return each year	-1.77% to 0.29%	-1.00% to 0.47%
This type of scenario occurred for an investment between December 2016 to December 2019			
Favourable Scenario	What you might get back after costs	10,613.24 to 11,103.99	10,371.14 to 11,085.18
	Average return each year	6.13% to 11.04%	1.22% to 3.49%
This type of scenario occurred for an investment between April 2014 to April 2017			

Estrategia de inversión con un nivel de riesgo 1

Inversión: 10 000 EUR		1 año	3 años (período de mantenimiento recomendado)
Escenarios			
Escenario mínimo	No hay rentabilidad mínima garantizada. Podría perder una parte o la totalidad de su inversión,		
Escenario de tensión	Lo que puede recibir una vez deducidos los costes	EUR 9.216,93 - 9.410,09	EUR 8.922,12 - 9.305,95
	Rendimiento medio cada año	(-)7,83% - (-)5,90%	(-)3,73% - (-)2,37%
Escenario desfavorable	Lo que puede recibir una vez deducidos los costes	EUR 9.216,93 - 9.410,09	EUR 8.922,12 - 9.305,95
	Rendimiento medio cada año	(-)7,83% - (-)5,90%	(-)3,73% - (-)2,37%
Este tipo de escenario se produjo para la referencia entre Abril 2020 - Abril 2023			
Escenario moderado	Lo que puede recibir una vez deducidos los costes	EUR 9.823,06 - 10.028,92	EUR 9.704,21 - 10.142,11
	Rendimiento medio cada año	(-)1,77% - 0,29%	(-)1,00% - 0,47%
Este tipo de escenario se produjo para la referencia entre Diciembre 2016 - Diciembre 2019			
Escenario favorable	Lo que puede recibir una vez deducidos los costes	EUR 10.613,24 - 11.103,99	EUR 10.371,14 - 11.085,18
	Rendimiento medio cada año	6,13% - 11,04%	1,22% - 3,49%
Este tipo de escenario se produjo para la referencia entre Abril 2014 - Abril 2017			

Risk Level 2 Investment Strategy

Investment: EUR 10,000		1 year	3 years (recommended holding period)
Scenarios			
Minimum Scenario	There is no minimum guaranteed return. You could lose some or all of your investment.		
Stress Scenario	What you might get back after costs	6,630.49 to 9,410.09	7,155.76 to 9,305.95
	Average return each year	-33.70% to -5.90%	-10.56% to -2.37%
Unfavourable Scenario	What you might get back after costs	8,373.53 to 9,410.09	8,555.85 to 9,305.95
	Average return each year	-16.26% to -5.90%	-5.07% to -2.37%
This type of scenario occurred for an investment between April 2020 to April 2023			
Moderate Scenario	What you might get back after costs	10,020.24 to 10,214.34	10,080.83 to 11,342.32
	Average return each year	0.20% to 2.14%	0.27% to 4.29%
This type of scenario occurred for an investment between December 2016 to December 2019			
Favourable Scenario	What you might get back after costs	10,772.79 to 12,928.34	10,741.36 to 14,349.34
	Average return each year	7.73% to 29.28%	2.41% to 12.79%
This type of scenario occurred for an investment between April 2014 to April 2017			

Estrategia de inversión con un nivel de riesgo 2

Inversión: 10 000 EUR		1 año	3 años (período de mantenimiento recomendado)
Escenarios			
Escenario mínimo	No hay rentabilidad mínima garantizada. Podría perder una parte o la totalidad de su inversión,		
Escenario de tensión	Lo que puede recibir una vez deducidos los costes	EUR 6.630,49 - 9.410,09	EUR 7.155,76 - 9.305,95
	Rendimiento medio cada año	(-)33,70% - (-)5,90%	(-)10,56% - (-)2,37%
Escenario desfavorable	Lo que puede recibir una vez deducidos los costes	EUR 8.373,53 - 9.410,09	EUR 8.555,85 - 9.305,95
	Rendimiento medio cada año	(-)16,26% - (-)5,90%	(-)5,07% - (-)2,37%
<i>Este tipo de escenario se produjo para la referencia entre Diciembre 2016 - Diciembre 2019</i>			
Escenario moderado	Lo que puede recibir una vez deducidos los costes	EUR 10.020,24 - 10.214,34	EUR 10.080,83 - 11.342,32
	Rendimiento medio cada año	0,20% - 2,14%	0,27% - 4,29%
<i>Este tipo de escenario se produjo para la referencia entre Diciembre 2016 - Diciembre 2019</i>			
Escenario favorable	Lo que puede recibir una vez deducidos los costes	EUR 10.772,79 - 12.928,34	EUR 10.741,36 - 14.349,34
	Rendimiento medio cada año	7,73% - 29,28%	2,41% - 12,79%
<i>Este tipo de escenario se produjo para la referencia entre Abril 2014 - Abril 2017</i>			

Risk Level 3 Investment Strategy

Investment: EUR 10,000		1 year	5 years (recommended holding period)
Scenarios			
Minimum Scenario	There is no minimum guaranteed return. You could lose some or all of your investment.		
Stress Scenario	What you might get back after costs	4,543.17 to 6,936.05	4,147.81 to 7,804.05
	Average return each year	-54.57% to -30.64%	-16.14% to -4.84%
Unfavourable Scenario	What you might get back after costs	7,616.61 to 8,759.42	7,708.06 to 10,168.10
	Average return each year	-23.83% to -12.41%	-5.07% to 0.33%
<i>This type of scenario occurred for an investment between March 2015 to March 2020</i>			
Moderate Scenario	What you might get back after costs	10,009.12 to 10,685.06	11,217.97 to 14,280.04
	Average return each year	0.09% to 6.85%	2.33% to 7.39%
<i>This type of scenario occurred for an investment between April 2014 to May 2019</i>			
Favourable Scenario	What you might get back after costs	12,466.90 to 14,018.37	13,620.60 to 16,628.85
	Average return each year	24.67% to 40.18%	6.37% to 10.71%
<i>This type of scenario occurred for an investment between November 2016 to November 2021</i>			

Estrategia de inversión con un nivel de riesgo 3

Inversión: 10 000 EUR		1 año	5 años (período de mantenimiento recomendado)
Escenarios			
Escenario mínimo	No hay rentabilidad mínima garantizada. Podría perder una parte o la totalidad de su inversión,		
Escenario de tensión	Lo que puede recibir una vez deducidos los costes	EUR 4.543,17 - 6.936,05	EUR 4.147,81 - 7.804,05
	Rendimiento medio cada año	(-)54,57% - (-)30,64%	(-)16,14% - (-)4,84%
Escenario desfavorable	Lo que puede recibir una vez deducidos los costes	EUR 7.616,61 - 8.759,42	EUR 7.708,06 - 10.168,10
	Rendimiento medio cada año	(-)23,83% - (-)12,41%	(-)5,07% - 0,33%
<i>Este tipo de escenario se produjo para la referencia entre Marzo 2015 - Marzo 2020</i>			
Escenario moderado	Lo que puede recibir una vez deducidos los costes	EUR 10.009,12 - 10.685,06	EUR 11.217,97 - 14.280,04
	Rendimiento medio cada año	0,09% - 6,85%	2,33% - 7,39%
<i>Este tipo de escenario se produjo para la referencia entre Abril 2014 - Mayo 2019</i>			
Escenario favorable	Lo que puede recibir una vez deducidos los costes	EUR 12.466,90 - 14.018,37	EUR 13.620,60 - 16.628,85
	Rendimiento medio cada año	24,67% - 40,18%	6,37% - 10,71%
<i>Este tipo de escenario se produjo para la referencia entre Noviembre 2016 - Noviembre 2021</i>			

Risk Level 4 Investment Strategy

Investment: EUR 10,000		1 year	7 years (recommended holding period)
Scenarios			
Minimum Scenario	There is no minimum guaranteed return. You could lose some or all of your investment.		
Stress Scenario	What you might get back after costs	3,571.07 to 4,873.44	1,867.71 to 4,940.43
	Average return each year	-64.29% to -51.27%	-21.31% to -9.58%
Unfavourable Scenario	What you might get back after costs	7,549.56 to 8,170.31	7,152.24 to 9,712.06
	Average return each year	-24.50% to -18.30%	-4.68% to -0.42%
<i>This type of scenario occurred for an investment between November 2021 to January 2024</i>			
Moderate Scenario	What you might get back after costs	10,016.83 to 10,873.81	12,276.96 to 17,781.40
	Average return each year	0.17% to 8.74%	2.97% to 8.57%
<i>This type of scenario occurred for an investment between January 2015 to February 2022</i>			
Favourable Scenario	What you might get back after costs	12,647.60 to 15,037.45	13,750.02 to 20,999.16
	Average return each year	26.48% to 50.37%	4.65% to 11.18%
<i>This type of scenario occurred for an investment between June 2012 to September 2019</i>			

Estrategia de inversión con un nivel de riesgo 4

Inversión: 10 000 EUR		1 año	7 años (período de mantenimiento recomendado)
Escenarios			
Escenario mínimo	No hay rentabilidad mínima garantizada. Podría perder una parte o la totalidad de su inversión,		
Escenario de tensión	Lo que puede recibir una vez deducidos los costes	EUR 3.571,07 - 4.873,44	EUR 1.867,71 - 4.940,43
	Rendimiento medio cada año	(-64,29% - (-)51,27%	(-21,31% - (-)9,58%
Escenario desfavorable	Lo que puede recibir una vez deducidos los costes	EUR 7.549,56 - 8.170,31	EUR 7.152,24 - 9.712,06
	Rendimiento medio cada año	(-24,50% - (-)18,30%	(-4,68% - (-)0,42%
<i>Este tipo de escenario se produjo para la referencia entre Noviembre 2021 - Enero 2024</i>			
Escenario moderado	Lo que puede recibir una vez deducidos los costes	EUR 10.016,83 - 10.873,81	EUR 12.276,96 - 17.781,40
	Rendimiento medio cada año	0,17% - 8,74%	2,97% - 8,57%
<i>Este tipo de escenario se produjo para la referencia entre Enero 2015 - Febrero 2022</i>			
Escenario favorable	Lo que puede recibir una vez deducidos los costes	EUR 12.647,60 - 15.037,45	EUR 13.750,02 - 20.999,16
	Rendimiento medio cada año	26,48% - 50,37%	4,65% - 11,18%
<i>Este tipo de escenario se produjo para la referencia entre Junio 2012 - Septiembre 2019</i>			

Risk Level 5 Investment Strategy

Investment: EUR 10,000		1 year	5 years	10 years (recommended holding period)
Scenarios				
Minimum Scenario	There is no minimum guaranteed return. You could lose some or all of your investment.			
Stress Scenario	What you might get back after costs	2,088.07 to 3,877.84	1,174.59 to 3,389.50	374.21 to 1,970.99
	Average return each year	-79.12% to -61.22%	-34.84% to -19.46%	-28.00% to -14.99%
Unfavourable Scenario	What you might get back after costs	7,259.49 to 8,198.11	7,193.04 to 9,789.24	6,021.86 to 9,789.24
	Average return each year	-27.41% to -18.02%	-6.38% to -0.43%	-4.95% to -0.21%
<i>This type of scenario occurred for an investment between November 2021 to January 2024</i>				
Moderate Scenario	What you might get back after costs	9,853.98 to 10,905.64	11,288.25 to 15,246.55	12,792.79 to 22,184.98
	Average return each year	-1.46% to 9.06%	2.45% to 8.80%	2.49% to 8.29%
<i>This type of scenario occurred for an investment between January 2012 to May 2022</i>				
Favourable Scenario	What you might get back after costs	13,476.96 to 16,302.39	14,205.97 to 21,220.30	16,079.72 to 31,372.57
	Average return each year	34.77% to 63.02%	7.27% to 16.24%	4.86% to 12.11%
<i>This type of scenario occurred for an investment between March 2009 to June 2019</i>				

Estrategia de inversión con un nivel de riesgo 5

Inversión: 10 000 EUR		1 año	5 años	10 años (periodo de mantenimiento recomendado)
Escenarios				
Escenario mínimo	No hay rentabilidad mínima garantizada, Podría perder una parte o la totalidad de su inversión.			
Escenario de tensión	Lo que puede recibir una vez deducidos los costes	EUR 2.088,07 - 3.877,84	EUR 1.174,59 - 3.389,50	EUR 374,21 - 1.970,99
	Rendimiento medio cada año	(-)-79,12% - (-)-61,22%	(-)-34,84% - (-)-19,46%	(-)-28,00% - (-)-14,99%
Escenario desfavorable	Lo que puede recibir una vez deducidos los costes	EUR 7.259,49 - 8.198,11	EUR 7.193,04 - 9.789,24	EUR 6.021,86 - 9.789,24
	Rendimiento medio cada año	(-)-27,41% - (-)-18,02%	(-)-6,38% - (-)-0,43%	(-)-4,95% - (-)-0,21%
<i>Este tipo de escenario se produjo para la referencia entre Noviembre 2021 - Enero 2024</i>				
Escenario moderado	Lo que puede recibir una vez deducidos los costes	EUR 9.853,98 - 10.905,64	EUR 11.288,25 - 15.246,55	EUR 12.792,79 - 22.184,98
	Rendimiento medio cada año	(-)-1,46% - 9,06%	2,45% - 8,80%	2,49% - 8,29%
<i>Este tipo de escenario se produjo para la referencia entre Enero 2012 - Mayo 2022</i>				
Escenario favorable	Lo que puede recibir una vez deducidos los costes	EUR 13.476,96 - 16.302,39	EUR 14.205,97 - 21.220,30	EUR 16.079,72 - 31.372,57
	Rendimiento medio cada año	34,77% - 63,02%	7,27% - 16,24%	4,86% - 12,11%
<i>Este tipo de escenario se produjo para la referencia entre Marzo 2009 - Junio 2019</i>				

Risk Level 6 Investment Strategy

Investment: EUR 10,000		1 year	5 years	10 years (recommended holding period)
Scenarios				
Minimum Scenario	There is no minimum guaranteed return. You could lose some or all of your investment.			
Stress Scenario	What you might get back after costs	64.08 to 2,299.55	8.54 to 1,660.55	0.09 to 631.92
	Average return each year	-99.36% to -77.00%	-75.66% to -30.17%	-68.56% to -24.13%
Unfavourable Scenario	What you might get back after costs	7,528.98 to 7,994.75	7,706.53 to 9,444.71	6,366.47 to 9,444.71
	Average return each year	-24.71% to -20.05%	-5.08% to -1.14%	-4.41% to -0.57%
<i>This type of scenario occurred for an investment between November 2021 to January 2024</i>				
Moderate Scenario	What you might get back after costs	9,845.55 to 10,852.02	11,274.65 to 15,264.47	13,622.84 to 21,778.52
	Average return each year	-1.54% to 8.52%	2.43% to 8.83%	3.14% to 8.09%
<i>This type of scenario occurred for an investment between December 2010 to March 2021</i>				
Favourable Scenario	What you might get back after costs	12,201.35 to 16,482.99	13,344.21 to 21,046.46	16,209.02 to 31,493.42
	Average return each year	22.01% to 64.83%	5.94% to 16.05%	4.95% to 12.16%
<i>This type of scenario occurred for an investment between March 2009 to June 2019</i>				

Estrategia de inversión con un nivel de riesgo 6

Inversión: 10 000 EUR		1 año	5 años	10 años (periodo de mantenimiento recomendado)
Escenarios				
Escenario mínimo	No hay rentabilidad mínima garantizada, Podría perder una parte o la totalidad de su inversión.			
Escenario de tensión	Lo que puede recibir una vez deducidos los costes	EUR 64,08 - 2.299,55	EUR 8,54 - 1.660,55	EUR 0,09 - 631,92
	Rendimiento medio cada año	(-)-99,36% - (-)-77,00%	(-)-75,66% - (-)-30,17%	(-)-68,56% - (-)-24,13%
Escenario desfavorable	Lo que puede recibir una vez deducidos los costes	EUR 7.528,98 - 7.994,75	EUR 7.706,53 - 9.444,71	EUR 6.366,47 - 9.444,71
	Rendimiento medio cada año	(-)-24,71% - (-)-20,05%	(-)-5,08% - (-)-1,14%	(-)-4,41% - (-)-0,57%
<i>Este tipo de escenario se produjo para la referencia entre Noviembre 2021 - Enero 2024</i>				
Escenario moderado	Lo que puede recibir una vez deducidos los costes	EUR 9.845,55 - 10.852,02	EUR 11.274,65 - 15.264,47	EUR 13.622,84 - 21.778,52
	Rendimiento medio cada año	(-)-1,54% - 8,52%	2,43% - 8,83%	3,14% - 8,09%
<i>Este tipo de escenario se produjo para la referencia entre Diciembre 2010 - Marzo 2021</i>				
Escenario favorable	Lo que puede recibir una vez deducidos los costes	EUR 12.201,35 - 16.482,99	EUR 13.344,21 - 21.046,46	EUR 16.209,02 - 31.493,42
	Rendimiento medio cada año	22,01% - 64,83%	5,94% - 16,05%	4,95% - 12,16%
<i>Este tipo de escenario se produjo para la referencia entre Marzo 2009 - Junio 2019</i>				

Risk Level 1 Investment Strategy

Investment: EUR 10,000		1 year	3 years (recommended holding period)
Scenarios			
Minimum Scenario	There is no minimum guaranteed return. You could lose some or all of your investment.		
Stress Scenario	What you might get back after costs	9,216.93 to 9,410.09	8,922.12 to 9,305.95
	Average return each year	-7.83% to -5.90%	-3.73% to -2.37%
Unfavourable Scenario	What you might get back after costs	9,216.93 to 9,410.09	8,922.12 to 9,305.95
	Average return each year	-7.83% to -5.90%	-3.73% to -2.37%
This type of scenario occurred for an investment between April 2020 to April 2023			
Moderate Scenario	What you might get back after costs	9,823.06 to 10,028.92	9,717.40 to 10,156.44
	Average return each year	-1.77% to 0.29%	-0.95% to 0.52%
This type of scenario occurred for an investment between July 2019 to July 2022			
Favourable Scenario	What you might get back after costs	10,613.24 to 11,103.99	10,378.14 to 11,092.66
	Average return each year	6.13% to 11.04%	1.24% to 3.52%
This type of scenario occurred for an investment between October 2013 to January 2017			

Estrategia de inversión con un nivel de riesgo 1

Inversión: 10 000 EUR		1 año	3 años (período de mantenimiento recomendado)
Escenarios			
Escenario mínimo	No hay rentabilidad mínima garantizada. Podría perder una parte o la totalidad de su inversión,		
Escenario de tensión	Lo que puede recibir una vez deducidos los costes	EUR 9.216,93 - 9.410,09	EUR 8.922,12 - 9.305,95
	Rendimiento medio cada año	(-)7,83% - (-)5,90%	(-)3,73% - (-)2,37%
Escenario desfavorable	Lo que puede recibir una vez deducidos los costes	EUR 9.216,93 - 9.410,09	EUR 8.922,12 - 9.305,95
	Rendimiento medio cada año	(-)7,83% - (-)5,90%	(-)3,73% - (-)2,37%
Este tipo de escenario se produjo para la referencia entre Abril 2020 - Abril 2023			
Escenario moderado	Lo que puede recibir una vez deducidos los costes	EUR 9.823,06 - 10.028,92	EUR 9.717,40 - 10.156,44
	Rendimiento medio cada año	(-)1,77% - 0,29%	(-)0,95% - 0,52%
Este tipo de escenario se produjo para la referencia entre Julio 2019 - Julio 2022			
Escenario favorable	Lo que puede recibir una vez deducidos los costes	EUR 10.613,24 - 11.103,99	EUR 10.378,14 - 11.092,66
	Rendimiento medio cada año	6,13% - 11,04%	1,24% - 3,52%
Este tipo de escenario se produjo para la referencia entre Octubre 2013 - Enero 2017			

Risk Level 2 Investment Strategy

Investment: EUR 10,000		1 year	3 years (recommended holding period)
Scenarios			
Minimum Scenario	There is no minimum guaranteed return. You could lose some or all of your investment.		
Stress Scenario	What you might get back after costs	6,630.25 to 9,410.09	7,155.67 to 9,305.95
	Average return each year	-33.70% to -5.90%	-10.56% to -2.37%
Unfavourable Scenario	What you might get back after costs	8,373.53 to 9,410.09	8,555.85 to 9,305.95
	Average return each year	-16.26% to -5.90%	-5.07% to -2.37%
This type of scenario occurred for an investment between April 2020 to April 2023			
Moderate Scenario	What you might get back after costs	10,020.24 to 10,214.34	10,094.53 to 11,342.32
	Average return each year	0.20% to 2.14%	0.31% to 4.29%
This type of scenario occurred for an investment between July 2019 to July 2022			
Favourable Scenario	What you might get back after costs	10,772.79 to 12,928.34	10,748.61 to 14,349.34
	Average return each year	7.73% to 29.28%	2.44% to 12.79%
This type of scenario occurred for an investment between October 2013 to January 2017			

Estrategia de inversión con un nivel de riesgo 2

Inversión: 10 000 EUR		1 año	3 años (período de mantenimiento recomendado)
Escenarios			
Escenario mínimo	No hay rentabilidad mínima garantizada. Podría perder una parte o la totalidad de su inversión,		
Escenario de tensión	Lo que puede recibir una vez deducidos los costes	EUR 6.630,25 - 9.410,09	EUR 7.155,67 - 9.305,95
	Rendimiento medio cada año	(-)33,70% - (-)5,90%	(-)10,56% - (-)2,37%
Escenario desfavorable	Lo que puede recibir una vez deducidos los costes	EUR 8.373,53 - 9.410,09	EUR 8.555,85 - 9.305,95
	Rendimiento medio cada año	(-)16,26% - (-)5,90%	(-)5,07% - (-)2,37%
<i>Este tipo de escenario se produjo para la referencia entre Julio 2019 - Julio 2022</i>			
Escenario moderado	Lo que puede recibir una vez deducidos los costes	EUR 10.020,24 - 10.214,34	EUR 10.094,53 - 11.342,32
	Rendimiento medio cada año	0,20% - 2,14%	0,31% - 4,29%
<i>Este tipo de escenario se produjo para la referencia entre Julio 2019 - Julio 2022</i>			
Escenario favorable	Lo que puede recibir una vez deducidos los costes	EUR 10.772,79 - 12.928,34	EUR 10.748,61 - 14.349,34
	Rendimiento medio cada año	7,73% - 29,28%	2,44% - 12,79%
<i>Este tipo de escenario se produjo para la referencia entre Octubre 2013 - Enero 2017</i>			

Risk Level 3 Investment Strategy

Investment: EUR 10,000		1 year	5 years (recommended holding period)
Scenarios			
Minimum Scenario	There is no minimum guaranteed return. You could lose some or all of your investment.		
Stress Scenario	What you might get back after costs	4,543.27 to 6,935.80	4,147.84 to 7,804.02
	Average return each year	-54.57% to -30.64%	-16.14% to -4.84%
Unfavourable Scenario	What you might get back after costs	7,616.61 to 8,759.42	7,532.30 to 10,168.10
	Average return each year	-23.83% to -12.41%	-5.51% to 0.33%
<i>This type of scenario occurred for an investment between March 2015 to March 2020</i>			
Moderate Scenario	What you might get back after costs	10,009.12 to 10,685.06	11,224.82 to 14,255.78
	Average return each year	0.09% to 6.85%	2.34% to 7.35%
<i>This type of scenario occurred for an investment between May 2018 to May 2023</i>			
Favourable Scenario	What you might get back after costs	12,466.90 to 14,018.37	13,620.60 to 16,628.85
	Average return each year	24.67% to 40.18%	6.37% to 10.71%
<i>This type of scenario occurred for an investment between November 2016 to November 2021</i>			

Estrategia de inversión con un nivel de riesgo 3

Inversión: 10 000 EUR		1 año	5 años (período de mantenimiento recomendado)
Escenarios			
Escenario mínimo	No hay rentabilidad mínima garantizada. Podría perder una parte o la totalidad de su inversión,		
Escenario de tensión	Lo que puede recibir una vez deducidos los costes	EUR 4.543,27 - 6.935,80	EUR 4.147,84 - 7.804,02
	Rendimiento medio cada año	(-)54,57% - (-)30,64%	(-)16,14% - (-)4,84%
Escenario desfavorable	Lo que puede recibir una vez deducidos los costes	EUR 7.616,61 - 8.759,42	EUR 7.532,30 - 10.168,10
	Rendimiento medio cada año	(-)23,83% - (-)12,41%	(-)5,51% - 0,33%
<i>Este tipo de escenario se produjo para la referencia entre Marzo 2015 - Marzo 2020</i>			
Escenario moderado	Lo que puede recibir una vez deducidos los costes	EUR 10.009,12 - 10.685,06	EUR 11.224,82 - 14.255,78
	Rendimiento medio cada año	0,09% - 6,85%	2,34% - 7,35%
<i>Este tipo de escenario se produjo para la referencia entre Mayo 2018 - Mayo 2023</i>			
Escenario favorable	Lo que puede recibir una vez deducidos los costes	EUR 12.466,90 - 14.018,37	EUR 13.620,60 - 16.628,85
	Rendimiento medio cada año	24,67% - 40,18%	6,37% - 10,71%
<i>Este tipo de escenario se produjo para la referencia entre Noviembre 2016 - Noviembre 2021</i>			

Risk Level 4 Investment Strategy

Investment: EUR 10,000		1 year	7 years (recommended holding period)
Scenarios			
Minimum Scenario	There is no minimum guaranteed return. You could lose some or all of your investment.		
Stress Scenario	What you might get back after costs	3,571.14 to 4,873.55	1,867.73 to 4,940.44
	Average return each year	-64.29% to -51.26%	-21.31% to -9.58%
Unfavourable Scenario	What you might get back after costs	7,549.56 to 8,170.31	6,981.20 to 9,485.03
	Average return each year	-24.50% to -18.30%	-5.00% to -0.75%
<i>This type of scenario occurred for an investment between November 2021 to January 2024</i>			
Moderate Scenario	What you might get back after costs	10,016.83 to 10,873.81	12,333.93 to 17,913.14
	Average return each year	0.17% to 8.74%	3.04% to 8.68%
<i>This type of scenario occurred for an investment between January 2016 to February 2023</i>			
Favourable Scenario	What you might get back after costs	12,647.60 to 15,037.45	13,702.51 to 20,999.16
	Average return each year	26.48% to 50.37%	4.60% to 11.18%
<i>This type of scenario occurred for an investment between June 2012 to September 2019</i>			

Estrategia de inversión con un nivel de riesgo 4

Inversión: 10 000 EUR		1 año	7 años (período de mantenimiento recomendado)
Escenarios			
Escenario mínimo	No hay rentabilidad mínima garantizada. Podría perder una parte o la totalidad de su inversión,		
Escenario de tensión	Lo que puede recibir una vez deducidos los costes	EUR 3.571,14 - 4.873,55	EUR 1.867,73 - 4.940,44
	Rendimiento medio cada año	(-)64,29% - (-)51,26%	(-)21,31% - (-)9,58%
Escenario desfavorable	Lo que puede recibir una vez deducidos los costes	EUR 7.549,56 - 8.170,31	EUR 6.981,20 - 9.485,03
	Rendimiento medio cada año	(-)24,50% - (-)18,30%	(-)5,00% - (-)0,75%
<i>Este tipo de escenario se produjo para la referencia entre Noviembre 2021 - Enero 2024</i>			
Escenario moderado	Lo que puede recibir una vez deducidos los costes	EUR 10.016,83 - 10.873,81	EUR 12.333,93 - 17.913,14
	Rendimiento medio cada año	0,17% - 8,74%	3,04% - 8,68%
<i>Este tipo de escenario se produjo para la referencia entre Enero 2016 - Febrero 2023</i>			
Escenario favorable	Lo que puede recibir una vez deducidos los costes	EUR 12.647,60 - 15.037,45	EUR 13.702,51 - 20.999,16
	Rendimiento medio cada año	26,48% - 50,37%	4,60% - 11,18%
<i>Este tipo de escenario se produjo para la referencia entre Junio 2012 - Septiembre 2019</i>			

Risk Level 5 Investment Strategy

Investment: EUR 10,000		1 year	5 years	10 years (recommended holding period)
Scenarios				
Minimum Scenario	There is no minimum guaranteed return. You could lose some or all of your investment.			
Stress Scenario	What you might get back after costs	2,088.09 to 3,877.92	1,174.59 to 3,389.50	374.21 to 1,971.00
	Average return each year	-79.12% to -61.22%	-34.84% to -19.46%	-28.00% to -14.99%
Unfavourable Scenario	What you might get back after costs	7,259.49 to 8,198.11	7,068.23 to 9,555.15	5,917.37 to 9,555.15
	Average return each year	-27.41% to -18.02%	-6.70% to -0.91%	-5.11% to -0.91%
<i>This type of scenario occurred for an investment between November 2021 to January 2024</i>				
Moderate Scenario	What you might get back after costs	9,849.20 to 10,898.64	11,292.28 to 15,253.22	12,790.59 to 22,174.32
	Average return each year	-1.51% to 8.99%	2.46% to 8.81%	2.49% to 8.29%
<i>This type of scenario occurred for an investment between June 2012 to September 2022</i>				
Favourable Scenario	What you might get back after costs	13,476.96 to 16,302.39	14,205.97 to 21,220.30	16,079.72 to 31,372.57
	Average return each year	34.77% to 63.02%	7.27% to 16.24%	4.86% to 12.11%
<i>This type of scenario occurred for an investment between March 2009 to June 2019</i>				

Estrategia de inversión con un nivel de riesgo 5

Inversión: 10 000 EUR		1 año	5 años	10 años (periodo de mantenimiento recomendado)
Escenarios				
Escenario mínimo	No hay rentabilidad mínima garantizada, Podría perder una parte o la totalidad de su inversión.			
Escenario de tensión	Lo que puede recibir una vez deducidos los costes	EUR 2.088,09 - 3.877,92	EUR 1.174,59 - 3.389,50	EUR 374,21 - 1.971,00
	Rendimiento medio cada año	(-)-79,12% - (-)-61,22%	(-)-34,84% - (-)-19,46%	(-)-28,00% - (-)-14,99%
Escenario desfavorable	Lo que puede recibir una vez deducidos los costes	EUR 7.259,49 - 8.198,11	EUR 7.068,23 - 9.555,15	EUR 5.917,37 - 9.555,15
	Rendimiento medio cada año	(-)-27,41% - (-)-18,02%	(-)-6,70% - (-)-0,91%	(-)-5,11% - (-)-0,91%
<i>Este tipo de escenario se produjo para la referencia entre Noviembre 2021 - Enero 2024</i>				
Escenario moderado	Lo que puede recibir una vez deducidos los costes	EUR 9.849,20 - 10.898,64	EUR 11.292,28 - 15.253,22	EUR 12.790,59 - 22.174,32
	Rendimiento medio cada año	(-)-1,51% - 8,99%	2,46% - 8,81%	2,49% - 8,29%
<i>Este tipo de escenario se produjo para la referencia entre Junio 2012 - Septiembre 2022</i>				
Escenario favorable	Lo que puede recibir una vez deducidos los costes	EUR 13.476,96 - 16.302,39	EUR 14.205,97 - 21.220,30	EUR 16.079,72 - 31.372,57
	Rendimiento medio cada año	34,77% - 63,02%	7,27% - 16,24%	4,86% - 12,11%
<i>Este tipo de escenario se produjo para la referencia entre Marzo 2009 - Junio 2019</i>				

Risk Level 6 Investment Strategy

Investment: EUR 10,000		1 year	5 years	10 years (recommended holding period)
Scenarios				
Minimum Scenario	There is no minimum guaranteed return. You could lose some or all of your investment.			
Stress Scenario	What you might get back after costs	64.09 to 2,299.57	8.54 to 1,660.55	0.09 to 631.92
	Average return each year	-99.36% to -77.00%	-75.66% to -30.17%	-68.56% to -24.13%
Unfavourable Scenario	What you might get back after costs	7,528.98 to 7,994.75	7,286.42 to 9,213.68	6,019.41 to 9,213.68
	Average return each year	-24.71% to -20.05%	-6.14% to -1.62%	-4.95% to -1.62%
<i>This type of scenario occurred for an investment between November 2021 to January 2024</i>				
Moderate Scenario	What you might get back after costs	9,831.23 to 10,846.75	11,252.02 to 15,275.36	13,594.92 to 21,778.52
	Average return each year	-1.69% to 8.47%	2.39% to 8.84%	3.12% to 8.09%
<i>This type of scenario occurred for an investment between December 2010 to March 2021</i>				
Favourable Scenario	What you might get back after costs	12,201.35 to 16,482.99	13,344.21 to 21,046.46	16,209.02 to 31,493.42
	Average return each year	22.01% to 64.83%	5.94% to 16.05%	4.95% to 12.16%
<i>This type of scenario occurred for an investment between March 2009 to June 2019</i>				

Estrategia de inversión con un nivel de riesgo 6

Inversión: 10 000 EUR		1 año	5 años	10 años (periodo de mantenimiento recomendado)
Escenarios				
Escenario mínimo	No hay rentabilidad mínima garantizada, Podría perder una parte o la totalidad de su inversión.			
Escenario de tensión	Lo que puede recibir una vez deducidos los costes	EUR 64,09 - 2.299,57	EUR 8,54 - 1.660,55	EUR 0,09 - 631,92
	Rendimiento medio cada año	(-)-99,36% - (-)-77,00%	(-)-75,66% - (-)-30,17%	(-)-68,56% - (-)-24,13%
Escenario desfavorable	Lo que puede recibir una vez deducidos los costes	EUR 7.528,98 - 7.994,75	EUR 7.286,42 - 9.213,68	EUR 6.019,41 - 9.213,68
	Rendimiento medio cada año	(-)-24,71% - (-)-20,05%	(-)-6,14% - (-)-1,62%	(-)-4,95% - (-)-1,62%
<i>Este tipo de escenario se produjo para la referencia entre Noviembre 2021 - Enero 2024</i>				
Escenario moderado	Lo que puede recibir una vez deducidos los costes	EUR 9.831,23 - 10.846,75	EUR 11.252,02 - 15.275,36	EUR 13.594,92 - 21.778,52
	Rendimiento medio cada año	(-)-1,69% - 8,47%	2,39% - 8,84%	3,12% - 8,09%
<i>Este tipo de escenario se produjo para la referencia entre Diciembre 2010 - Marzo 2021</i>				
Escenario favorable	Lo que puede recibir una vez deducidos los costes	EUR 12.201,35 - 16.482,99	EUR 13.344,21 - 21.046,46	EUR 16.209,02 - 31.493,42
	Rendimiento medio cada año	22,01% - 64,83%	5,94% - 16,05%	4,95% - 12,16%
<i>Este tipo de escenario se produjo para la referencia entre Marzo 2009 - Junio 2019</i>				

Risk Level 1 Investment Strategy

Investment: EUR 10,000		1 year	3 years (recommended holding period)
Scenarios			
Minimum Scenario	There is no minimum guaranteed return. You could lose some or all of your investment.		
Stress Scenario	What you might get back after costs	9,216.93 to 9,410.09	8,922.12 to 9,305.95
	Average return each year	-7.83% to -5.90%	-3.73% to -2.37%
Unfavourable Scenario	What you might get back after costs	9,216.93 to 9,410.09	8,922.12 to 9,305.95
	Average return each year	-7.83% to -5.90%	-3.73% to -2.37%
This type of scenario occurred for an investment between April 2020 to April 2023			
Moderate Scenario	What you might get back after costs	9,823.06 to 10,028.92	9,731.18 to 10,172.35
	Average return each year	-1.77% to 0.29%	-0.90% to 0.57%
This type of scenario occurred for an investment between April 2019 to April 2022			
Favourable Scenario	What you might get back after costs	10,613.24 to 11,103.99	10,399.49 to 11,115.48
	Average return each year	6.13% to 11.04%	1.31% to 3.59%
This type of scenario occurred for an investment between October 2013 to January 2017			

Estrategia de inversión con un nivel de riesgo 1

Inversión: 10 000 EUR		1 año	3 años (período de mantenimiento recomendado)
Escenarios			
Escenario mínimo	No hay rentabilidad mínima garantizada. Podría perder una parte o la totalidad de su inversión,		
Escenario de tensión	Lo que puede recibir una vez deducidos los costes	EUR 9.216,93 - 9.410,09	EUR 8.922,12 - 9.305,95
	Rendimiento medio cada año	(-)7,83% - (-)5,90%	(-)3,73% - (-)2,37%
Escenario desfavorable	Lo que puede recibir una vez deducidos los costes	EUR 9.216,93 - 9.410,09	EUR 8.922,12 - 9.305,95
	Rendimiento medio cada año	(-)7,83% - (-)5,90%	(-)3,73% - (-)2,37%
Este tipo de escenario se produjo para la referencia entre Abril 2020 - Abril 2023			
Escenario moderado	Lo que puede recibir una vez deducidos los costes	EUR 9.823,06 - 10.028,92	EUR 9.731,18 - 10.172,35
	Rendimiento medio cada año	(-)1,77% - 0,29%	(-)0,90% - 0,57%
Este tipo de escenario se produjo para la referencia entre Abril 2019 - Abril 2022			
Escenario favorable	Lo que puede recibir una vez deducidos los costes	EUR 10.613,24 - 11.103,99	EUR 10.399,49 - 11.115,48
	Rendimiento medio cada año	6,13% - 11,04%	1,31% - 3,59%
Este tipo de escenario se produjo para la referencia entre Octubre 2013 - Enero 2017			

Risk Level 2 Investment Strategy

Investment: EUR 10,000		1 year	3 years (recommended holding period)
Scenarios			
Minimum Scenario	There is no minimum guaranteed return. You could lose some or all of your investment.		
Stress Scenario	What you might get back after costs	6,629.87 to 9,410.09	7,155.53 to 9,305.95
	Average return each year	-33.70% to -5.90%	-10.56% to -2.37%
Unfavourable Scenario	What you might get back after costs	8,373.53 to 9,410.09	8,555.85 to 9,305.95
	Average return each year	-16.26% to -5.90%	-5.07% to -2.37%
This type of scenario occurred for an investment between April 2020 to April 2023			
Moderate Scenario	What you might get back after costs	10,020.24 to 10,214.34	10,108.85 to 11,342.32
	Average return each year	0.20% to 2.14%	0.36% to 4.29%
This type of scenario occurred for an investment between April 2019 to April 2022			
Favourable Scenario	What you might get back after costs	10,772.79 to 12,928.34	10,770.72 to 14,349.34
	Average return each year	7.73% to 29.28%	2.51% to 12.79%
This type of scenario occurred for an investment between October 2013 to January 2017			

Estrategia de inversión con un nivel de riesgo 2

Inversión: 10 000 EUR		1 año	3 años (período de mantenimiento recomendado)
Escenarios			
Escenario mínimo	No hay rentabilidad mínima garantizada. Podría perder una parte o la totalidad de su inversión,		
Escenario de tensión	Lo que puede recibir una vez deducidos los costes	EUR 6.629,87 - 9.410,09	EUR 7.155,53 - 9.305,95
	Rendimiento medio cada año	(-)33,70% - (-)5,90%	(-)10,56% - (-)2,37%
Escenario desfavorable	Lo que puede recibir una vez deducidos los costes	EUR 8.373,53 - 9.410,09	EUR 8.555,85 - 9.305,95
	Rendimiento medio cada año	(-)16,26% - (-)5,90%	(-)5,07% - (-)2,37%
<i>Este tipo de escenario se produjo para la referencia entre Abril 2019 - Abril 2022</i>			
Escenario moderado	Lo que puede recibir una vez deducidos los costes	EUR 10.020,24 - 10.214,34	EUR 10.108,85 - 11.342,32
	Rendimiento medio cada año	0,20% - 2,14%	0,36% - 4,29%
<i>Este tipo de escenario se produjo para la referencia entre Abril 2019 - Abril 2022</i>			
Escenario favorable	Lo que puede recibir una vez deducidos los costes	EUR 10.772,79 - 12.928,34	EUR 10.770,72 - 14.349,34
	Rendimiento medio cada año	7,73% - 29,28%	2,51% - 12,79%
<i>Este tipo de escenario se produjo para la referencia entre Octubre 2013 - Enero 2017</i>			

Risk Level 3 Investment Strategy

Investment: EUR 10,000		1 year	5 years (recommended holding period)
Scenarios			
Minimum Scenario	There is no minimum guaranteed return. You could lose some or all of your investment.		
Stress Scenario	What you might get back after costs	4,543.00 to 6,935.40	4,147.75 to 7,803.97
	Average return each year	-54.57% to -30.65%	-16.14% to -4.84%
Unfavourable Scenario	What you might get back after costs	7,616.61 to 8,759.42	7,412.68 to 9,981.52
	Average return each year	-23.83% to -12.41%	-5.81% to -0.04%
<i>This type of scenario occurred for an investment between November 2021 to November 2023</i>			
Moderate Scenario	What you might get back after costs	10,010.91 to 10,685.06	11,208.13 to 14,226.42
	Average return each year	0.11% to 6.85%	2.31% to 7.30%
<i>This type of scenario occurred for an investment between August 2018 to September 2023</i>			
Favourable Scenario	What you might get back after costs	12,466.90 to 14,018.37	13,620.60 to 16,628.85
	Average return each year	24.67% to 40.18%	6.37% to 10.71%
<i>This type of scenario occurred for an investment between November 2016 to November 2021</i>			

Estrategia de inversión con un nivel de riesgo 3

Inversión: 10 000 EUR		1 año	5 años (período de mantenimiento recomendado)
Escenarios			
Escenario mínimo	No hay rentabilidad mínima garantizada. Podría perder una parte o la totalidad de su inversión,		
Escenario de tensión	Lo que puede recibir una vez deducidos los costes	EUR 4.543,00 - 6.935,40	EUR 4.147,75 - 7.803,97
	Rendimiento medio cada año	(-)54,57% - (-)30,65%	(-)16,14% - (-)4,84%
Escenario desfavorable	Lo que puede recibir una vez deducidos los costes	EUR 7.616,61 - 8.759,42	EUR 7.412,68 - 9.981,52
	Rendimiento medio cada año	(-)23,83% - (-)12,41%	(-)5,81% - (-)0,04%
<i>Este tipo de escenario se produjo para la referencia entre Noviembre 2021 - Noviembre 2023</i>			
Escenario moderado	Lo que puede recibir una vez deducidos los costes	EUR 10.010,91 - 10.685,06	EUR 11.208,13 - 14.226,42
	Rendimiento medio cada año	0,11% - 6,85%	2,31% - 7,30%
<i>Este tipo de escenario se produjo para la referencia entre Agosto 2018 - Septiembre 2023</i>			
Escenario favorable	Lo que puede recibir una vez deducidos los costes	EUR 12.466,90 - 14.018,37	EUR 13.620,60 - 16.628,85
	Rendimiento medio cada año	24,67% - 40,18%	6,37% - 10,71%
<i>Este tipo de escenario se produjo para la referencia entre Noviembre 2016 - Noviembre 2021</i>			

Risk Level 4 Investment Strategy

Investment: EUR 10,000		1 year	7 years (recommended holding period)
Scenarios			
Minimum Scenario	There is no minimum guaranteed return. You could lose some or all of your investment.		
Stress Scenario	What you might get back after costs	3,570.27 to 4,873.26	1,867.52 to 4,940.39
	Average return each year	-64.30% to -51.27%	-21.31% to -9.58%
Unfavourable Scenario	What you might get back after costs	7,549.56 to 8,170.31	6,855.19 to 9,271.79
	Average return each year	-24.50% to -18.30%	-5.25% to -1.07%
<i>This type of scenario occurred for an investment between November 2021 to November 2023</i>			
Moderate Scenario	What you might get back after costs	10,020.09 to 10,878.34	12,406.08 to 18,070.34
	Average return each year	0.20% to 8.78%	3.13% to 8.82%
<i>This type of scenario occurred for an investment between June 2013 to September 2020</i>			
Favourable Scenario	What you might get back after costs	12,647.60 to 15,037.45	13,702.51 to 20,999.16
	Average return each year	26.48% to 50.37%	4.60% to 11.18%
<i>This type of scenario occurred for an investment between June 2012 to September 2019</i>			

Estrategia de inversión con un nivel de riesgo 4

Inversión: 10 000 EUR		1 año	7 años (período de mantenimiento recomendado)
Escenarios			
Escenario mínimo	No hay rentabilidad mínima garantizada. Podría perder una parte o la totalidad de su inversión,		
Escenario de tensión	Lo que puede recibir una vez deducidos los costes	EUR 3.570,27 - 4.873,26	EUR 1.867,52 - 4.940,39
	Rendimiento medio cada año	(-64,30% - (-)51,27%	(-21,31% - (-)9,58%
Escenario desfavorable	Lo que puede recibir una vez deducidos los costes	EUR 7.549,56 - 8.170,31	EUR 6.855,19 - 9.271,79
	Rendimiento medio cada año	(-24,50% - (-)18,30%	(-5,25% - (-)1,07%
<i>Este tipo de escenario se produjo para la referencia entre Noviembre 2021 - Noviembre 2023</i>			
Escenario moderado	Lo que puede recibir una vez deducidos los costes	EUR 10.020,09 - 10.878,34	EUR 12.406,08 - 18.070,34
	Rendimiento medio cada año	0,20% - 8,78%	3,13% - 8,82%
<i>Este tipo de escenario se produjo para la referencia entre Junio 2013 - Septiembre 2020</i>			
Escenario favorable	Lo que puede recibir una vez deducidos los costes	EUR 12.647,60 - 15.037,45	EUR 13.702,51 - 20.999,16
	Rendimiento medio cada año	26,48% - 50,37%	4,60% - 11,18%
<i>Este tipo de escenario se produjo para la referencia entre Junio 2012 - Septiembre 2019</i>			

Risk Level 5 Investment Strategy

Investment: EUR 10,000		1 year	5 years	10 years (recommended holding period)
Scenarios				
Minimum Scenario	There is no minimum guaranteed return. You could lose some or all of your investment.			
Stress Scenario	What you might get back after costs	2,086.93 to 3,876.97	1,174.31 to 3,389.28	374.12 to 1,970.87
	Average return each year	-79.13% to -61.23%	-34.84% to -19.46%	-28.01% to -14.99%
Unfavourable Scenario	What you might get back after costs	7,259.49 to 8,198.11	6,950.51 to 9,320.81	5,818.82 to 9,320.81
	Average return each year	-27.41% to -18.02%	-7.02% to -1.40%	-5.27% to -0.70%
<i>This type of scenario occurred for an investment between November 2021 to November 2023</i>				
Moderate Scenario	What you might get back after costs	9,845.29 to 10,890.55	11,290.95 to 15,251.29	12,788.81 to 22,159.37
	Average return each year	-1.55% to 8.91%	2.46% to 8.81%	2.49% to 8.28%
<i>This type of scenario occurred for an investment between February 2011 to June 2021</i>				
Favourable Scenario	What you might get back after costs	13,476.96 to 16,302.39	14,205.97 to 21,220.30	16,079.72 to 31,372.57
	Average return each year	34.77% to 63.02%	7.27% to 16.24%	4.86% to 12.11%
<i>This type of scenario occurred for an investment between March 2009 to June 2019</i>				

Estrategia de inversión con un nivel de riesgo 5

Inversión: 10 000 EUR		1 año	5 años	10 años (periodo de mantenimiento recomendado)
Escenarios				
Escenario mínimo	No hay rentabilidad mínima garantizada, Podría perder una parte o la totalidad de su inversión,			
Escenario de tensión	Lo que puede recibir una vez deducidos los costes	EUR 2.086,93 - 3.876,97	EUR 1.174,31 - 3.389,28	EUR 374,12 - 1.970,87
	Rendimiento medio cada año	(-79,13% - (-)61,23%	(-34,84% - (-)19,46%	(-28,01% - (-)14,99%
Escenario desfavorable	Lo que puede recibir una vez deducidos los costes	EUR 7.259,49 - 8.198,11	EUR 6.950,51 - 9.320,81	EUR 5.818,82 - 9.320,81
	Rendimiento medio cada año	(-27,41% - (-)18,02%	(-7,02% - (-)1,40%	(-5,27% - (-)0,70%
<i>Este tipo de escenario se produjo para la referencia entre Noviembre 2021 - Noviembre 2023</i>				
Escenario moderado	Lo que puede recibir una vez deducidos los costes	EUR 9.845,29 - 10.890,55	EUR 11.290,95 - 15.251,29	EUR 12.788,81 - 22.159,37
	Rendimiento medio cada año	(-1,55% - 8,91%	2,46% - 8,81%	2,49% - 8,28%
<i>Este tipo de escenario se produjo para la referencia entre Febrero 2011 - Junio 2021</i>				
Escenario favorable	Lo que puede recibir una vez deducidos los costes	EUR 13.476,96 - 16.302,39	EUR 14.205,97 - 21.220,30	EUR 16.079,72 - 31.372,57
	Rendimiento medio cada año	34,77% - 63,02%	7,27% - 16,24%	4,86% - 12,11%
<i>Este tipo de escenario se produjo para la referencia entre Marzo 2009 - Junio 2019</i>				

Risk Level 6 Investment Strategy

Investment: EUR 10,000		1 year	5 years	10 years (recommended holding period)
Scenarios				
Minimum Scenario	There is no minimum guaranteed return. You could lose some or all of your investment.			
Stress Scenario	What you might get back after costs	63.96 to 2,298.30	8.53 to 1,660.29	0.09 to 631.82
	Average return each year	-99.36% to -77.02%	-75.67% to -30.17%	-68.56% to -24.13%
Unfavourable Scenario	What you might get back after costs	7,264.78 to 7,994.75	6,959.56 to 9,006.15	5,749.38 to 9,006.15
	Average return each year	-27.35% to -20.05%	-6.99% to -2.07%	-5.38% to -2.07%
<i>This type of scenario occurred for an investment between November 2021 to November 2023</i>				
Moderate Scenario	What you might get back after costs	9,816.97 to 10,842.45	11,236.24 to 15,275.36	13,563.26 to 21,777.86
	Average return each year	-1.83% to 8.42%	2.36% to 8.84%	3.09% to 8.09%
<i>This type of scenario occurred for an investment between June 2012 to October 2022</i>				
Favourable Scenario	What you might get back after costs	12,201.35 to 16,482.99	13,344.21 to 21,046.46	16,209.02 to 31,493.42
	Average return each year	22.01% to 64.83%	5.94% to 16.05%	4.95% to 12.16%
<i>This type of scenario occurred for an investment between March 2009 to June 2019</i>				

Estrategia de inversión con un nivel de riesgo 6

Inversión: 10 000 EUR		1 año	5 años	10 años (periodo de mantenimiento recomendado)
Escenarios				
Escenario mínimo	No hay rentabilidad mínima garantizada, Podría perder una parte o la totalidad de su inversión,			
Escenario de tensión	Lo que puede recibir una vez deducidos los costes	EUR 63,96 - 2.298,30	EUR 8,53 - 1.660,29	EUR 0,09 - 631,82
	Rendimiento medio cada año	(-99,36% - (-)77,02%	(-75,67% - (-)30,17%	(-68,56% - (-)24,13%
Escenario desfavorable	Lo que puede recibir una vez deducidos los costes	EUR 7.264,78 - 7.994,75	EUR 6.959,56 - 9.006,15	EUR 5.749,38 - 9.006,15
	Rendimiento medio cada año	(-27,35% - (-)20,05%	(-6,99% - (-)2,07%	(-5,38% - (-)2,07%
<i>Este tipo de escenario se produjo para la referencia entre Noviembre 2021 - Noviembre 2023</i>				
Escenario moderado	Lo que puede recibir una vez deducidos los costes	EUR 9.816,97 - 10.842,45	EUR 11.236,24 - 15.275,36	EUR 13.563,26 - 21.777,86
	Rendimiento medio cada año	(-1,83% - 8,42%	2,36% - 8,84%	3,09% - 8,09%
<i>Este tipo de escenario se produjo para la referencia entre Junio 2012 - Octubre 2022</i>				
Escenario favorable	Lo que puede recibir una vez deducidos los costes	EUR 12.201,35 - 16.482,99	EUR 13.344,21 - 21.046,46	EUR 16.209,02 - 31.493,42
	Rendimiento medio cada año	22,01% - 64,83%	5,94% - 16,05%	4,95% - 12,16%
<i>Este tipo de escenario se produjo para la referencia entre Marzo 2009 - Junio 2019</i>				

Risk Level 1 Investment Strategy

Investment: EUR 10,000		1 year	3 years (recommended holding period)
Scenarios			
Minimum Scenario	There is no minimum guaranteed return. You could lose some or all of your investment.		
Stress Scenario	What you might get back after costs	9,216.93 to 9,410.09	8,922.12 to 9,305.95
	Average return each year	-7.83% to -5.90%	-3.73% to -2.37%
Unfavourable Scenario	What you might get back after costs	9,216.93 to 9,410.09	8,922.12 to 9,305.95
	Average return each year	-7.83% to -5.90%	-3.73% to -2.37%
This type of scenario occurred for an investment between April 2020 to April 2023			
Moderate Scenario	What you might get back after costs	9,824.84 to 10,030.74	9,746.20 to 10,190.15
	Average return each year	-1.75% to 0.31%	-0.85% to 0.63%
This type of scenario occurred for an investment between March 2019 to March 2022			
Favourable Scenario	What you might get back after costs	10,613.24 to 11,103.99	10,399.49 to 11,115.48
	Average return each year	6.13% to 11.04%	1.31% to 3.59%
This type of scenario occurred for an investment between October 2013 to January 2017			

Estrategia de inversión con un nivel de riesgo 1

Inversión: 10 000 EUR		1 año	3 años (período de mantenimiento recomendado)
Escenarios			
Escenario mínimo	No hay rentabilidad mínima garantizada. Podría perder una parte o la totalidad de su inversión,		
Escenario de tensión	Lo que puede recibir una vez deducidos los costes	EUR 9.216,93 - 9.410,09	EUR 8.922,12 - 9.305,95
	Rendimiento medio cada año	(-)7,83% - (-)5,90%	(-)3,73% - (-)2,37%
Escenario desfavorable	Lo que puede recibir una vez deducidos los costes	EUR 9.216,93 - 9.410,09	EUR 8.922,12 - 9.305,95
	Rendimiento medio cada año	(-)7,83% - (-)5,90%	(-)3,73% - (-)2,37%
Este tipo de escenario se produjo para la referencia entre Abril 2020 - Abril 2023			
Escenario moderado	Lo que puede recibir una vez deducidos los costes	EUR 9.824,84 - 10.030,74	EUR 9.746,20 - 10.190,15
	Rendimiento medio cada año	(-)1,75% - 0,31%	(-)0,85% - 0,63%
Este tipo de escenario se produjo para la referencia entre Marzo 2019 - Marzo 2022			
Escenario favorable	Lo que puede recibir una vez deducidos los costes	EUR 10.613,24 - 11.103,99	EUR 10.399,49 - 11.115,48
	Rendimiento medio cada año	6,13% - 11,04%	1,31% - 3,59%
Este tipo de escenario se produjo para la referencia entre Octubre 2013 - Enero 2017			

Risk Level 2 Investment Strategy

Investment: EUR 10,000		1 year	3 years (recommended holding period)
Scenarios			
Minimum Scenario	There is no minimum guaranteed return. You could lose some or all of your investment.		
Stress Scenario	What you might get back after costs	6,629.13 to 9,410.09	7,155.23 to 9,305.95
	Average return each year	-33.71% to -5.90%	-10.56% to -2.37%
Unfavourable Scenario	What you might get back after costs	8,373.53 to 9,410.09	8,553.93 to 9,305.95
	Average return each year	-16.26% to -5.90%	-5.07% to -2.37%
This type of scenario occurred for an investment between April 2020 to April 2023			
Moderate Scenario	What you might get back after costs	10,021.52 to 10,214.34	10,123.93 to 11,343.32
	Average return each year	0.22% to 2.14%	0.41% to 4.29%
This type of scenario occurred for an investment between March 2019 to March 2022			
Favourable Scenario	What you might get back after costs	10,772.79 to 12,928.34	10,770.72 to 14,349.34
	Average return each year	7.73% to 29.28%	2.51% to 12.79%
This type of scenario occurred for an investment between October 2013 to January 2017			

Estrategia de inversión con un nivel de riesgo 2

Inversión: 10 000 EUR		1 año	3 años (período de mantenimiento recomendado)
Escenarios			
Escenario mínimo	No hay rentabilidad mínima garantizada. Podría perder una parte o la totalidad de su inversión,		
Escenario de tensión	Lo que puede recibir una vez deducidos los costes	EUR 6.629,13 - 9.410,09	EUR 7.155,23 - 9.305,95
	Rendimiento medio cada año	(-33,71% - (-)5,90%	(-10,56% - (-)2,37%
Escenario desfavorable	Lo que puede recibir una vez deducidos los costes	EUR 8.373,53 - 9.410,09	EUR 8.553,93 - 9.305,95
	Rendimiento medio cada año	(-16,26% - (-)5,90%	(-5,07% - (-)2,37%
<i>Este tipo de escenario se produjo para la referencia entre Marzo 2019 - Marzo 2022</i>			
Escenario moderado	Lo que puede recibir una vez deducidos los costes	EUR 10.021,52 - 10.214,34	EUR 10.123,93 - 11.343,32
	Rendimiento medio cada año	0,22% - 2,14%	0,41% - 4,29%
<i>Este tipo de escenario se produjo para la referencia entre Marzo 2019 - Marzo 2022</i>			
Escenario favorable	Lo que puede recibir una vez deducidos los costes	EUR 10.772,79 - 12.928,34	EUR 10.770,72 - 14.349,34
	Rendimiento medio cada año	7,73% - 29,28%	2,51% - 12,79%
<i>Este tipo de escenario se produjo para la referencia entre Octubre 2013 - Enero 2017</i>			

Risk Level 3 Investment Strategy

Investment: EUR 10,000		1 year	5 years (recommended holding period)
Scenarios			
Minimum Scenario	There is no minimum guaranteed return. You could lose some or all of your investment.		
Stress Scenario	What you might get back after costs	4,542.07 to 6,934.63	4,147.41 to 7,803.83
	Average return each year	-54.58% to -30.65%	-16.14% to -4.84%
Unfavourable Scenario	What you might get back after costs	7,616.61 to 8,759.42	7,165.43 to 9,549.15
	Average return each year	-23.83% to -12.41%	-6.45% to -0.92%
<i>This type of scenario occurred for an investment between December 2021 to November 2023</i>			
Moderate Scenario	What you might get back after costs	10,010.91 to 10,685.06	11,241.40 to 14,220.58
	Average return each year	0.11% to 6.85%	2.37% to 7.30%
<i>This type of scenario occurred for an investment between May 2018 to May 2023</i>			
Favourable Scenario	What you might get back after costs	12,466.90 to 14,018.37	13,620.60 to 16,628.85
	Average return each year	24.67% to 40.18%	6.37% to 10.71%
<i>This type of scenario occurred for an investment between November 2016 to November 2021</i>			

Estrategia de inversión con un nivel de riesgo 3

Inversión: 10 000 EUR		1 año	5 años (período de mantenimiento recomendado)
Escenarios			
Escenario mínimo	No hay rentabilidad mínima garantizada. Podría perder una parte o la totalidad de su inversión,		
Escenario de tensión	Lo que puede recibir una vez deducidos los costes	EUR 4.542,07 - 6.934,63	EUR 4.147,41 - 7.803,83
	Rendimiento medio cada año	(-54,58% - (-)30,65%	(-16,14% - (-)4,84%
Escenario desfavorable	Lo que puede recibir una vez deducidos los costes	EUR 7.616,61 - 8.759,42	EUR 7.165,43 - 9.549,15
	Rendimiento medio cada año	(-23,83% - (-)12,41%	(-6,45% - (-)0,92%
<i>Este tipo de escenario se produjo para la referencia entre Diciembre 2021 - Noviembre 2023</i>			
Escenario moderado	Lo que puede recibir una vez deducidos los costes	EUR 10.010,91 - 10.685,06	EUR 11.241,40 - 14.220,58
	Rendimiento medio cada año	0,11% - 6,85%	2,37% - 7,30%
<i>Este tipo de escenario se produjo para la referencia entre Mayo 2018 - Mayo 2023</i>			
Escenario favorable	Lo que puede recibir una vez deducidos los costes	EUR 12.466,90 - 14.018,37	EUR 13.620,60 - 16.628,85
	Rendimiento medio cada año	24,67% - 40,18%	6,37% - 10,71%
<i>Este tipo de escenario se produjo para la referencia entre Noviembre 2016 - Noviembre 2021</i>			

Risk Level 4 Investment Strategy

Investment: EUR 10,000		1 year	7 years (recommended holding period)
Scenarios			
Minimum Scenario	There is no minimum guaranteed return. You could lose some or all of your investment.		
Stress Scenario	What you might get back after costs	3,570.27 to 4,872.26	1,867.51 to 4,940.17
	Average return each year	-64.30% to -51.28%	-21.31% to -9.58%
Unfavourable Scenario	What you might get back after costs	7,549.56 to 8,170.31	6,617.60 to 8,941.70
	Average return each year	-24.50% to -18.30%	-5.73% to -1.59%
<i>This type of scenario occurred for an investment between November 2021 to November 2023</i>			
Moderate Scenario	What you might get back after costs	10,020.75 to 10,881.22	12,470.37 to 18,199.28
	Average return each year	0.21% to 8.81%	3.20% to 8.93%
<i>This type of scenario occurred for an investment between November 2012 to March 2020</i>			
Favourable Scenario	What you might get back after costs	12,647.60 to 15,037.45	13,702.51 to 20,999.16
	Average return each year	26.48% to 50.37%	4.60% to 11.18%
<i>This type of scenario occurred for an investment between June 2012 to September 2019</i>			

Estrategia de inversión con un nivel de riesgo 4

Inversión: 10 000 EUR		1 año	7 años (período de mantenimiento recomendado)
Escenarios			
Escenario mínimo	No hay rentabilidad mínima garantizada. Podría perder una parte o la totalidad de su inversión,		
Escenario de tensión	Lo que puede recibir una vez deducidos los costes	EUR 3.570,27 - 4.872,26	EUR 1.867,51 - 4.940,17
	Rendimiento medio cada año	(-)64,30% - (-)51,28%	(-)21,31% - (-)9,58%
Escenario desfavorable	Lo que puede recibir una vez deducidos los costes	EUR 7.549,56 - 8.170,31	EUR 6.617,60 - 8.941,70
	Rendimiento medio cada año	(-)24,50% - (-)18,30%	(-)5,73% - (-)1,59%
<i>Este tipo de escenario se produjo para la referencia entre Noviembre 2021 - Noviembre 2023</i>			
Escenario moderado	Lo que puede recibir una vez deducidos los costes	EUR 10.020,75 - 10.881,22	EUR 12.470,37 - 18.199,28
	Rendimiento medio cada año	0,21% - 8,81%	3,20% - 8,93%
<i>Este tipo de escenario se produjo para la referencia entre Noviembre 2012 - Marzo 2020</i>			
Escenario favorable	Lo que puede recibir una vez deducidos los costes	EUR 12.647,60 - 15.037,45	EUR 13.702,51 - 20.999,16
	Rendimiento medio cada año	26,48% - 50,37%	4,60% - 11,18%
<i>Este tipo de escenario se produjo para la referencia entre Junio 2012 - Septiembre 2019</i>			

Risk Level 5 Investment Strategy

Investment: EUR 10,000		1 year	5 years	10 years (recommended holding period)
Scenarios				
Minimum Scenario	There is no minimum guaranteed return. You could lose some or all of your investment.			
Stress Scenario	What you might get back after costs	2,086.85 to 3,876.98	1,174.27 to 3,389.25	374.11 to 1,970.85
	Average return each year	-79.13% to -61.23%	-34.84% to -19.46%	-28.01% to -14.99%
Unfavourable Scenario	What you might get back after costs	7,259.49 to 8,198.11	6,701.78 to 8,981.14	5,610.59 to 8,981.14
	Average return each year	-27.41% to -18.02%	-7.69% to -2.13%	-5.62% to -1.07%
<i>This type of scenario occurred for an investment between November 2021 to November 2023</i>				
Moderate Scenario	What you might get back after costs	9,837.60 to 10,878.20	11,288.35 to 15,251.29	12,761.19 to 22,119.42
	Average return each year	-1.62% to 8.78%	2.45% to 8.81%	2.47% to 8.26%
<i>This type of scenario occurred for an investment between April 2013 to July 2023</i>				
Favourable Scenario	What you might get back after costs	13,476.96 to 16,302.39	14,205.97 to 21,220.30	16,079.72 to 31,372.57
	Average return each year	34.77% to 63.02%	7.27% to 16.24%	4.86% to 12.11%
<i>This type of scenario occurred for an investment between March 2009 to June 2019</i>				

Estrategia de inversión con un nivel de riesgo 5

Inversión: 10 000 EUR		1 año	5 años	10 años (periodo de mantenimiento recomendado)
Escenarios				
Escenario mínimo	No hay rentabilidad mínima garantizada, Podría perder una parte o la totalidad de su inversión,			
Escenario de tensión	Lo que puede recibir una vez deducidos los costes	EUR 2.086,85 - 3.876,98	EUR 1.174,27 - 3.389,25	EUR 374,11 - 1.970,85
	Rendimiento medio cada año	(-79,13% - (-)61,23%	(-34,84% - (-)19,46%	(-28,01% - (-)14,99%
Escenario desfavorable	Lo que puede recibir una vez deducidos los costes	EUR 7.259,49 - 8.198,11	EUR 6.701,78 - 8.981,14	EUR 5.610,59 - 8.981,14
	Rendimiento medio cada año	(-27,41% - (-)18,02%	(-7,69% - (-)2,13%	(-5,62% - (-)1,07%
<i>Este tipo de escenario se produjo para la referencia entre Noviembre 2021 - Noviembre 2023</i>				
Escenario moderado	Lo que puede recibir una vez deducidos los costes	EUR 9.837,60 - 10.878,20	EUR 11.288,35 - 15.251,29	EUR 12.761,19 - 22.119,42
	Rendimiento medio cada año	(-1,62% - 8,78%	2,45% - 8,81%	2,47% - 8,26%
<i>Este tipo de escenario se produjo para la referencia entre Abril 2013 - Julio 2023</i>				
Escenario favorable	Lo que puede recibir una vez deducidos los costes	EUR 13.476,96 - 16.302,39	EUR 14.205,97 - 21.220,30	EUR 16.079,72 - 31.372,57
	Rendimiento medio cada año	34,77% - 63,02%	7,27% - 16,24%	4,86% - 12,11%
<i>Este tipo de escenario se produjo para la referencia entre Marzo 2009 - Junio 2019</i>				

Risk Level 6 Investment Strategy

Investment: EUR 10,000		1 year	5 years	10 years (recommended holding period)
Scenarios				
Minimum Scenario	There is no minimum guaranteed return. You could lose some or all of your investment.			
Stress Scenario	What you might get back after costs	63.93 to 2,298.22	8.53 to 1,660.25	0.09 to 631.80
	Average return each year	-99.36% to -77.02%	-75.67% to -30.17%	-68.56% to -24.13%
Unfavourable Scenario	What you might get back after costs	7,021.20 to 7,994.75	6,681.41 to 8,676.83	5,519.61 to 8,676.83
	Average return each year	-29.79% to -20.05%	-7.75% to -2.80%	-5.77% to -1.41%
<i>This type of scenario occurred for an investment between November 2021 to November 2023</i>				
Moderate Scenario	What you might get back after costs	9,803.81 to 10,833.98	11,212.71 to 15,275.36	13,537.00 to 21,718.76
	Average return each year	-1.96% to 8.34%	2.32% to 8.84%	3.07% to 8.06%
<i>This type of scenario occurred for an investment between January 2011 to April 2021</i>				
Favourable Scenario	What you might get back after costs	12,201.35 to 16,482.99	13,344.21 to 21,046.46	16,209.02 to 31,493.42
	Average return each year	22.01% to 64.83%	5.94% to 16.05%	4.95% to 12.16%
<i>This type of scenario occurred for an investment between March 2009 to June 2019</i>				

Estrategia de inversión con un nivel de riesgo 6

Inversión: 10 000 EUR		1 año	5 años	10 años (periodo de mantenimiento recomendado)
Escenarios				
Escenario mínimo	No hay rentabilidad mínima garantizada, Podría perder una parte o la totalidad de su inversión,			
Escenario de tensión	Lo que puede recibir una vez deducidos los costes	EUR 63,93 - 2.298,22	EUR 8,53 - 1.660,25	EUR 0,09 - 631,80
	Rendimiento medio cada año	(-99,36% - (-)77,02%	(-75,67% - (-)30,17%	(-68,56% - (-)24,13%
Escenario desfavorable	Lo que puede recibir una vez deducidos los costes	EUR 7.021,20 - 7.994,75	EUR 6.681,41 - 8.676,83	EUR 5.519,61 - 8.676,83
	Rendimiento medio cada año	(-29,79% - (-)20,05%	(-7,75% - (-)2,80%	(-5,77% - (-)1,41%
<i>Este tipo de escenario se produjo para la referencia entre Noviembre 2021 - Noviembre 2023</i>				
Escenario moderado	Lo que puede recibir una vez deducidos los costes	EUR 9.803,81 - 10.833,98	EUR 11.212,71 - 15.275,36	EUR 13.537,00 - 21.718,76
	Rendimiento medio cada año	(-1,96% - 8,34%	2,32% - 8,84%	3,07% - 8,06%
<i>Este tipo de escenario se produjo para la referencia entre Enero 2011 - Abril 2021</i>				
Escenario favorable	Lo que puede recibir una vez deducidos los costes	EUR 12.201,35 - 16.482,99	EUR 13.344,21 - 21.046,46	EUR 16.209,02 - 31.493,42
	Rendimiento medio cada año	22,01% - 64,83%	5,94% - 16,05%	4,95% - 12,16%
<i>Este tipo de escenario se produjo para la referencia entre Marzo 2009 - Junio 2019</i>				

Risk Level 1 Investment Strategy

Investment: EUR 10,000		1 year	3 years (recommended holding period)
Scenarios			
Minimum Scenario	There is no minimum guaranteed return. You could lose some or all of your investment.		
Stress Scenario	What you might get back after costs	9,216.93 to 9,410.09	8,922.12 to 9,305.95
	Average return each year	-7.83% to -5.90%	-3.73% to -2.37%
Unfavourable Scenario	What you might get back after costs	9,216.93 to 9,410.09	8,922.12 to 9,305.95
	Average return each year	-7.83% to -5.90%	-3.73% to -2.37%
This type of scenario occurred for an investment between April 2020 to April 2023			
Moderate Scenario	What you might get back after costs	9,834.29 to 10,040.38	9,758.52 to 10,204.74
	Average return each year	-1.66% to 0.40%	-0.81% to 0.68%
This type of scenario occurred for an investment between November 2016 to November 2019			
Favourable Scenario	What you might get back after costs	10,613.24 to 11,103.99	10,408.28 to 11,124.88
	Average return each year	6.13% to 11.04%	1.34% to 3.62%
This type of scenario occurred for an investment between July 2013 to October 2016			

Estrategia de inversión con un nivel de riesgo 1

Inversión: 10 000 EUR		1 año	3 años (período de mantenimiento recomendado)
Escenarios			
Escenario mínimo	No hay rentabilidad mínima garantizada. Podría perder una parte o la totalidad de su inversión,		
Escenario de tensión	Lo que puede recibir una vez deducidos los costes	EUR 9.216,93 - 9.410,09	EUR 8.922,12 - 9.305,95
	Rendimiento medio cada año	(-)7,83% - (-)5,90%	(-)3,73% - (-)2,37%
Escenario desfavorable	Lo que puede recibir una vez deducidos los costes	EUR 9.216,93 - 9.410,09	EUR 8.922,12 - 9.305,95
	Rendimiento medio cada año	(-)7,83% - (-)5,90%	(-)3,73% - (-)2,37%
Este tipo de escenario se produjo para la referencia entre Abril 2020 - Abril 2023			
Escenario moderado	Lo que puede recibir una vez deducidos los costes	EUR 9.834,29 - 10.040,38	EUR 9.758,52 - 10.204,74
	Rendimiento medio cada año	(-)1,66% - 0,40%	(-)0,81% - 0,68%
Este tipo de escenario se produjo para la referencia entre Noviembre 2016 - Noviembre 2019			
Escenario favorable	Lo que puede recibir una vez deducidos los costes	EUR 10.613,24 - 11.103,99	EUR 10.408,28 - 11.124,88
	Rendimiento medio cada año	6,13% - 11,04%	1,34% - 3,62%
Este tipo de escenario se produjo para la referencia entre Julio 2013 - Octubre 2016			

Risk Level 2 Investment Strategy

Investment: EUR 10,000		1 year	3 years (recommended holding period)
Scenarios			
Minimum Scenario	There is no minimum guaranteed return. You could lose some or all of your investment.		
Stress Scenario	What you might get back after costs	6,629.10 to 9,410.09	7,155.23 to 9,305.95
	Average return each year	-33.71% to -5.90%	-10.56% to -2.37%
Unfavourable Scenario	What you might get back after costs	8,373.53 to 9,410.09	8,442.70 to 9,305.95
	Average return each year	-16.26% to -5.90%	-5.49% to -2.37%
This type of scenario occurred for an investment between April 2020 to April 2023			
Moderate Scenario	What you might get back after costs	10,028.27 to 10,218.55	10,133.82 to 11,358.75
	Average return each year	0.28% to 2.19%	0.44% to 4.34%
This type of scenario occurred for an investment between November 2016 to November 2019			
Favourable Scenario	What you might get back after costs	10,772.79 to 12,928.34	10,779.83 to 14,349.34
	Average return each year	7.73% to 29.28%	2.53% to 12.79%
This type of scenario occurred for an investment between July 2013 to October 2016			

Estrategia de inversión con un nivel de riesgo 2

Inversión: 10 000 EUR		1 año	3 años (período de mantenimiento recomendado)
Escenarios			
Escenario mínimo	No hay rentabilidad mínima garantizada. Podría perder una parte o la totalidad de su inversión,		
Escenario de tensión	Lo que puede recibir una vez deducidos los costes	EUR 6.629,10 - 9.410,09	EUR 7.155,23 - 9.305,95
	Rendimiento medio cada año	(-33,71% - (-)5,90%	(-10,56% - (-)2,37%
Escenario desfavorable	Lo que puede recibir una vez deducidos los costes	EUR 8.373,53 - 9.410,09	EUR 8.442,70 - 9.305,95
	Rendimiento medio cada año	(-16,26% - (-)5,90%	(-5,49% - (-)2,37%
<i>Este tipo de escenario se produjo para la referencia entre Noviembre 2016 - Noviembre 2019</i>			
Escenario moderado	Lo que puede recibir una vez deducidos los costes	EUR 10.028,27 - 10.218,55	EUR 10.133,82 - 11.358,75
	Rendimiento medio cada año	0,28% - 2,19%	0,44% - 4,34%
<i>Este tipo de escenario se produjo para la referencia entre Noviembre 2016 - Noviembre 2019</i>			
Escenario favorable	Lo que puede recibir una vez deducidos los costes	EUR 10.772,79 - 12.928,34	EUR 10.779,83 - 14.349,34
	Rendimiento medio cada año	7,73% - 29,28%	2,53% - 12,79%
<i>Este tipo de escenario se produjo para la referencia entre Julio 2013 - Octubre 2016</i>			

Risk Level 3 Investment Strategy

Investment: EUR 10,000		1 year	5 years (recommended holding period)
Scenarios			
Minimum Scenario	There is no minimum guaranteed return. You could lose some or all of your investment.		
Stress Scenario	What you might get back after costs	4,542.19 to 6,934.60	4,147.42 to 7,803.84
	Average return each year	-54.58% to -30.65%	-16.14% to -4.84%
Unfavourable Scenario	What you might get back after costs	7,616.61 to 8,759.42	7,005.95 to 9,375.01
	Average return each year	-23.83% to -12.41%	-6.87% to -1.28%
<i>This type of scenario occurred for an investment between November 2021 to October 2023</i>			
Moderate Scenario	What you might get back after costs	10,012.32 to 10,689.47	11,290.66 to 14,226.21
	Average return each year	0.12% to 6.89%	2.46% to 7.30%
<i>This type of scenario occurred for an investment between March 2017 to April 2022</i>			
Favourable Scenario	What you might get back after costs	12,466.90 to 14,018.37	13,620.60 to 16,628.85
	Average return each year	24.67% to 40.18%	6.37% to 10.71%
<i>This type of scenario occurred for an investment between November 2016 to November 2021</i>			

Estrategia de inversión con un nivel de riesgo 3

Inversión: 10 000 EUR		1 año	5 años (período de mantenimiento recomendado)
Escenarios			
Escenario mínimo	No hay rentabilidad mínima garantizada. Podría perder una parte o la totalidad de su inversión,		
Escenario de tensión	Lo que puede recibir una vez deducidos los costes	EUR 4.542,19 - 6.934,60	EUR 4.147,42 - 7.803,84
	Rendimiento medio cada año	(-54,58% - (-)30,65%	(-16,14% - (-)4,84%
Escenario desfavorable	Lo que puede recibir una vez deducidos los costes	EUR 7.616,61 - 8.759,42	EUR 7.005,95 - 9.375,01
	Rendimiento medio cada año	(-23,83% - (-)12,41%	(-6,87% - (-)1,28%
<i>Este tipo de escenario se produjo para la referencia entre Noviembre 2021 - Octubre 2023</i>			
Escenario moderado	Lo que puede recibir una vez deducidos los costes	EUR 10.012,32 - 10.689,47	EUR 11.290,66 - 14.226,21
	Rendimiento medio cada año	0,12% - 6,89%	2,46% - 7,30%
<i>Este tipo de escenario se produjo para la referencia entre Marzo 2017 - Abril 2022</i>			
Escenario favorable	Lo que puede recibir una vez deducidos los costes	EUR 12.466,90 - 14.018,37	EUR 13.620,60 - 16.628,85
	Rendimiento medio cada año	24,67% - 40,18%	6,37% - 10,71%
<i>Este tipo de escenario se produjo para la referencia entre Noviembre 2016 - Noviembre 2021</i>			

Risk Level 4 Investment Strategy

Investment: EUR 10,000		1 year	7 years (recommended holding period)
Scenarios			
Minimum Scenario	There is no minimum guaranteed return. You could lose some or all of your investment.		
Stress Scenario	What you might get back after costs	3,569.19 to 4,872.39	1,867.25 to 4,940.16
	Average return each year	-64.31% to -51.28%	-21.32% to -9.58%
Unfavourable Scenario	What you might get back after costs	7,549.56 to 8,170.31	6,475.35 to 8,682.02
	Average return each year	-24.50% to -18.30%	-6.02% to -3.47%
<i>This type of scenario occurred for an investment between November 2021 to October 2023</i>			
Moderate Scenario	What you might get back after costs	10,014.92 to 10,869.38	12,470.50 to 18,203.36
	Average return each year	0.15% to 8.69%	3.20% to 8.93%
<i>This type of scenario occurred for an investment between December 2014 to December 2021</i>			
Favourable Scenario	What you might get back after costs	12,647.60 to 15,037.45	13,702.51 to 20,999.16
	Average return each year	26.48% to 50.37%	4.60% to 11.18%
<i>This type of scenario occurred for an investment between June 2012 to September 2019</i>			

Estrategia de inversión con un nivel de riesgo 4

Inversión: 10 000 EUR		1 año	7 años (período de mantenimiento recomendado)
Escenarios			
Escenario mínimo	No hay rentabilidad mínima garantizada. Podría perder una parte o la totalidad de su inversión,		
Escenario de tensión	Lo que puede recibir una vez deducidos los costes	EUR 3.569,19 - 4.872,39	EUR 1.867,25 - 4.940,16
	Rendimiento medio cada año	(-64,31% - (-)51,28%	(-21,32% - (-)9,58%
Escenario desfavorable	Lo que puede recibir una vez deducidos los costes	EUR 7.549,56 - 8.170,31	EUR 6.475,35 - 8.682,02
	Rendimiento medio cada año	(-24,50% - (-)18,30%	(-6,02% - (-)3,47%
<i>Este tipo de escenario se produjo para la referencia entre Noviembre 2021 - Octubre 2023</i>			
Escenario moderado	Lo que puede recibir una vez deducidos los costes	EUR 10.014,92 - 10.869,38	EUR 12.470,50 - 18.203,36
	Rendimiento medio cada año	0,15% - 8,69%	3,20% - 8,93%
<i>Este tipo de escenario se produjo para la referencia entre Diciembre 2014 - Diciembre 2021</i>			
Escenario favorable	Lo que puede recibir una vez deducidos los costes	EUR 12.647,60 - 15.037,45	EUR 13.702,51 - 20.999,16
	Rendimiento medio cada año	26,48% - 50,37%	4,60% - 11,18%
<i>Este tipo de escenario se produjo para la referencia entre Junio 2012 - Septiembre 2019</i>			

Risk Level 5 Investment Strategy

Investment: EUR 10,000		1 year	5 years	10 years (recommended holding period)
Scenarios				
Minimum Scenario	There is no minimum guaranteed return. You could lose some or all of your investment.			
Stress Scenario	What you might get back after costs	2,085.24 to 3,875.81	1,173.87 to 3,388.96	373.98 to 1,970.68
	Average return each year	-79.15% to -61.24%	-34.85% to -19.46%	-28.01% to -14.99%
Unfavourable Scenario	What you might get back after costs	6,853.43 to 7,659.52	6,444.08 to 8,726.65	5,394.84 to 8,726.65
	Average return each year	-31.47% to -23.40%	-8.41% to -2.69%	-5.98% to -1.35%
<i>This type of scenario occurred for an investment between November 2021 to October 2023</i>				
Moderate Scenario	What you might get back after costs	9,825.19 to 10,867.53	11,284.16 to 15,251.29	12,756.45 to 22,119.42
	Average return each year	-1.75% to 8.68%	2.45% to 8.81%	2.46% to 8.26%
<i>This type of scenario occurred for an investment between April 2013 to July 2023</i>				
Favourable Scenario	What you might get back after costs	13,476.96 to 16,302.39	14,205.97 to 21,220.30	16,079.72 to 31,372.57
	Average return each year	34.77% to 63.02%	7.27% to 16.24%	4.86% to 12.11%
<i>This type of scenario occurred for an investment between March 2009 to June 2019</i>				

Estrategia de inversión con un nivel de riesgo 5

Inversión: 10 000 EUR		1 año	5 años	10 años (periodo de mantenimiento recomendado)
Escenarios				
Escenario mínimo	No hay rentabilidad mínima garantizada, Podría perder una parte o la totalidad de su inversión.			
Escenario de tensión	Lo que puede recibir una vez deducidos los costes	EUR 2.085,24 - 3.875,81	EUR 1.173,87 - 3.388,96	EUR 373,98 - 1.970,68
	Rendimiento medio cada año	(-)79,15% - (-)61,24%	(-)34,85% - (-)19,46%	(-)28,01% - (-)14,99%
Escenario desfavorable	Lo que puede recibir una vez deducidos los costes	EUR 6.853,43 - 7.659,52	EUR 6.444,08 - 8.726,65	EUR 5.394,84 - 8.726,65
	Rendimiento medio cada año	(-)31,47% - (-)23,40%	(-)8,41% - (-)2,69%	(-)5,98% - (-)1,35%
<i>Este tipo de escenario se produjo para la referencia entre Noviembre 2021 - Octubre 2023</i>				
Escenario moderado	Lo que puede recibir una vez deducidos los costes	EUR 9.825,19 - 10.867,53	EUR 11.284,16 - 15.251,29	EUR 12.756,45 - 22.119,42
	Rendimiento medio cada año	(-)1,75% - 8,68%	2,45% - 8,81%	2,46% - 8,26%
<i>Este tipo de escenario se produjo para la referencia entre Abril 2013 - Julio 2023</i>				
Escenario favorable	Lo que puede recibir una vez deducidos los costes	EUR 13.476,96 - 16.302,39	EUR 14.205,97 - 21.220,30	EUR 16.079,72 - 31.372,57
	Rendimiento medio cada año	34,77% - 63,02%	7,27% - 16,24%	4,86% - 12,11%
<i>Este tipo de escenario se produjo para la referencia entre Marzo 2009 - Junio 2019</i>				

Risk Level 6 Investment Strategy

Investment: EUR 10,000		1 year	5 years	10 years (recommended holding period)
Scenarios				
Minimum Scenario	There is no minimum guaranteed return. You could lose some or all of your investment.			
Stress Scenario	What you might get back after costs	63.73 to 2,296.44	8.52 to 1,659.89	0.09 to 631.67
	Average return each year	-99.36% to -77.04%	-75.67% to -30.17%	-68.56% to -24.13%
Unfavourable Scenario	What you might get back after costs	6,515.16 to 7,547.56	6,447.43 to 8,405.34	5,326.31 to 8,405.34
	Average return each year	-34.85% to -24.52%	-8.40% to -3.41%	-6.10% to -3.41%
<i>This type of scenario occurred for an investment between November 2021 to October 2023</i>				
Moderate Scenario	What you might get back after costs	9,798.59 to 10,820.31	11,208.70 to 15,275.36	13,531.57 to 21,718.76
	Average return each year	-2.01% to 8.20%	2.31% to 8.84%	3.07% to 8.06%
<i>This type of scenario occurred for an investment between January 2011 to April 2021</i>				
Favourable Scenario	What you might get back after costs	12,201.35 to 16,482.99	13,344.21 to 21,046.46	16,209.02 to 31,493.42
	Average return each year	22.01% to 64.83%	5.94% to 16.05%	4.95% to 12.16%
<i>This type of scenario occurred for an investment between March 2009 to June 2019</i>				

Estrategia de inversión con un nivel de riesgo 6

Inversión: 10 000 EUR		1 año	5 años	10 años (periodo de mantenimiento recomendado)
Escenarios				
Escenario mínimo	No hay rentabilidad mínima garantizada, Podría perder una parte o la totalidad de su inversión.			
Escenario de tensión	Lo que puede recibir una vez deducidos los costes	EUR 63,73 - 2.296,44	EUR 8,52 - 1.659,89	EUR 0,09 - 631,67
	Rendimiento medio cada año	(-)99,36% - (-)77,04%	(-)75,67% - (-)30,17%	(-)68,56% - (-)24,13%
Escenario desfavorable	Lo que puede recibir una vez deducidos los costes	EUR 6.515,16 - 7.547,56	EUR 6.447,43 - 8.405,34	EUR 5.326,31 - 8.405,34
	Rendimiento medio cada año	(-)34,85% - (-)24,52%	(-)8,40% - (-)3,41%	(-)6,10% - (-)3,41%
<i>Este tipo de escenario se produjo para la referencia entre Noviembre 2021 - Octubre 2023</i>				
Escenario moderado	Lo que puede recibir una vez deducidos los costes	EUR 9.798,59 - 10.820,31	EUR 11.208,70 - 15.275,36	EUR 13.531,57 - 21.718,76
	Rendimiento medio cada año	(-)2,01% - 8,20%	2,31% - 8,84%	3,07% - 8,06%
<i>Este tipo de escenario se produjo para la referencia entre Enero 2011 - Abril 2021</i>				
Escenario favorable	Lo que puede recibir una vez deducidos los costes	EUR 12.201,35 - 16.482,99	EUR 13.344,21 - 21.046,46	EUR 16.209,02 - 31.493,42
	Rendimiento medio cada año	22,01% - 64,83%	5,94% - 16,05%	4,95% - 12,16%
<i>Este tipo de escenario se produjo para la referencia entre Marzo 2009 - Junio 2019</i>				

Risk Level 1 Investment Strategy

Investment: EUR 10,000		1 year	3 years (recommended holding period)
Scenarios			
Minimum Scenario	There is no minimum guaranteed return. You could lose some or all of your investment.		
Stress Scenario	What you might get back after costs	9,096.94 to 9,291.86	8,890.13 to 9,306.95
	Average return each year	-9.03% to -7.08%	-3.85% to -2.37%
Unfavourable Scenario	What you might get back after costs	9,096.94 to 9,291.86	8,890.13 to 9,306.95
	Average return each year	-9.03% to -7.08%	-3.85% to -2.37%
This type of scenario occurred for an investment between May 2020 to January 2023			
Moderate Scenario	What you might get back after costs	9,867.39 to 10,078.82	9,852.11 to 10,332.46
	Average return each year	-1.33% to 0.79%	-0.50% to 1.10%
This type of scenario occurred for an investment between February 2017 to January 2020			
Favourable Scenario	What you might get back after costs	10,897.00 to 11,523.15	10,760.76 to 11,666.92
	Average return each year	8.97% to 15.23%	2.47% to 5.27%
This type of scenario occurred for an investment between February 2014 to January 2017			

Estrategia de inversión con un nivel de riesgo 1

Inversión: 10 000 EUR		1 año	3 años (período de mantenimiento recomendado)
Escenarios			
Escenario mínimo	No hay rentabilidad mínima garantizada. Podría perder una parte o la totalidad de su inversión,		
Escenario de tensión	Lo que puede recibir una vez deducidos los costes	EUR 9.096,94 - 9.291,86	EUR 8.890,13 - 9.306,95
	Rendimiento medio cada año	(-)9,03% - (-)7,08%	(-)3,85% - (-)2,37%
Escenario desfavorable	Lo que puede recibir una vez deducidos los costes	EUR 9.096,94 - 9.291,86	EUR 8.890,13 - 9.306,95
	Rendimiento medio cada año	(-)9,03% - (-)7,08%	(-)3,85% - (-)2,37%
Este tipo de escenario se produjo para la referencia entre Mayo 2020 - Enero 2023			
Escenario moderado	Lo que puede recibir una vez deducidos los costes	EUR 9.867,39 - 10.078,82	EUR 9.852,11 - 10.332,46
	Rendimiento medio cada año	(-)1,33% - 0,79%	(-)0,50% - 1,10%
Este tipo de escenario se produjo para la referencia entre Febrero 2017 - Enero 2020			
Escenario favorable	Lo que puede recibir una vez deducidos los costes	EUR 10.897,00 - 11.523,15	EUR 10.760,76 - 11.666,92
	Rendimiento medio cada año	8,97% - 15,23%	2,47% - 5,27%
Este tipo de escenario se produjo para la referencia entre Febrero 2014 - Enero 2017			

Risk Level 2 Investment Strategy

Investment: EUR 10,000		1 year	3 years (recommended holding period)
Scenarios			
Minimum Scenario	There is no minimum guaranteed return. You could lose some or all of your investment.		
Stress Scenario	What you might get back after costs	6,521.46 to 9,291.86	7,210.65 to 9,306.95
	Average return each year	-34.79% to -7.08%	-10.33% to -2.37%
Unfavourable Scenario	What you might get back after costs	8,293.43 to 9,291.86	8,302.64 to 9,306.95
	Average return each year	-17.07% to -7.08%	-6.01% to -2.37%
This type of scenario occurred for an investment between May 2020 to January 2023			
Moderate Scenario	What you might get back after costs	10,055.17 to 10,121.41	10,232.17 to 11,116.78
	Average return each year	0.55% to 1.21%	0.77% to 3.59%
This type of scenario occurred for an investment between February 2017 to January 2020			
Favourable Scenario	What you might get back after costs	11,066.20 to 12,681.27	11,137.34 to 14,246.69
	Average return each year	10.66% to 26.81%	3.66% to 12.52%
This type of scenario occurred for an investment between February 2014 to January 2017			

Estrategia de inversión con un nivel de riesgo 2

Inversión: 10 000 EUR		1 año	3 años (período de mantenimiento recomendado)
Escenarios			
Escenario mínimo	No hay rentabilidad mínima garantizada. Podría perder una parte o la totalidad de su inversión,		
Escenario de tensión	Lo que puede recibir una vez deducidos los costes	EUR 6.521,46 - 9.291,86	EUR 7.210,65 - 9.306,95
	Rendimiento medio cada año	(-)34,79% - (-)7,08%	(-)10,33% - (-)2,37%
Escenario desfavorable	Lo que puede recibir una vez deducidos los costes	EUR 8.293,43 - 9.291,86	EUR 8.302,64 - 9.306,95
	Rendimiento medio cada año	(-)17,07% - (-)7,08%	(-)6,01% - (-)2,37%
<i>Este tipo de escenario se produjo para la referencia entre Febrero 2017 - Enero 2020</i>			
Escenario moderado	Lo que puede recibir una vez deducidos los costes	EUR 10.055,17 - 10.121,41	EUR 10.232,17 - 11.116,78
	Rendimiento medio cada año	0,55% - 1,21%	0,77% - 3,59%
<i>Este tipo de escenario se produjo para la referencia entre Febrero 2017 - Enero 2020</i>			
Escenario favorable	Lo que puede recibir una vez deducidos los costes	EUR 11.066,20 - 12.681,27	EUR 11.137,34 - 14.246,69
	Rendimiento medio cada año	10,66% - 26,81%	3,66% - 12,52%
<i>Este tipo de escenario se produjo para la referencia entre Febrero 2014 - Enero 2017</i>			

Risk Level 3 Investment Strategy

Investment: EUR 10,000		1 year	5 years (recommended holding period)
Scenarios			
Minimum Scenario	There is no minimum guaranteed return. You could lose some or all of your investment.		
Stress Scenario	What you might get back after costs	4,821.73 to 6,827.12	4,524.81 to 7,976.56
	Average return each year	-51.78% to -31.73%	-14.67% to -4.42%
Unfavourable Scenario	What you might get back after costs	7,546.71 to 8,682.14	7,562.21 to 9,827.06
	Average return each year	-24.53% to -13.18%	-5.44% to -0.35%
<i>This type of scenario occurred for an investment between November 2021 to June 2023</i>			
Moderate Scenario	What you might get back after costs	9,948.42 to 10,595.79	11,115.42 to 13,796.98
	Average return each year	-0.52% to 5.96%	2.14% to 6.65%
<i>This type of scenario occurred for an investment between December 2014 to October 2019</i>			
Favourable Scenario	What you might get back after costs	12,292.95 to 13,871.90	12,683.01 to 15,676.04
	Average return each year	22.93% to 38.72%	4.87% to 9.41%
<i>This type of scenario occurred for an investment between November 2016 to September 2021</i>			

Estrategia de inversión con un nivel de riesgo 3

Inversión: 10 000 EUR		1 año	5 años (período de mantenimiento recomendado)
Escenarios			
Escenario mínimo	No hay rentabilidad mínima garantizada. Podría perder una parte o la totalidad de su inversión,		
Escenario de tensión	Lo que puede recibir una vez deducidos los costes	EUR 4.821,73 - 6.827,12	EUR 4.524,81 - 7.976,56
	Rendimiento medio cada año	(-)51,78% - (-)31,73%	(-)14,67% - (-)4,42%
Escenario desfavorable	Lo que puede recibir una vez deducidos los costes	EUR 7.546,71 - 8.682,14	EUR 7.562,21 - 9.827,06
	Rendimiento medio cada año	(-)24,53% - (-)13,18%	(-)5,44% - (-)0,35%
<i>Este tipo de escenario se produjo para la referencia entre Noviembre 2021 - Junio 2023</i>			
Escenario moderado	Lo que puede recibir una vez deducidos los costes	EUR 9.948,42 - 10.595,79	EUR 11.115,42 - 13.796,98
	Rendimiento medio cada año	(-)0,52% - 5,96%	2,14% - 6,65%
<i>Este tipo de escenario se produjo para la referencia entre Diciembre 2014 - Octubre 2019</i>			
Escenario favorable	Lo que puede recibir una vez deducidos los costes	EUR 12.292,95 - 13.871,90	EUR 12.683,01 - 15.676,04
	Rendimiento medio cada año	22,93% - 38,72%	4,87% - 9,41%
<i>Este tipo de escenario se produjo para la referencia entre Noviembre 2016 - Septiembre 2021</i>			

Risk Level 4 Investment Strategy

Investment: EUR 10,000		1 year	7 years (recommended holding period)
Scenarios			
Minimum Scenario	There is no minimum guaranteed return. You could lose some or all of your investment.		
Stress Scenario	What you might get back after costs	4,168.51 to 5,160.26	2,262.69 to 5,443.83
	Average return each year	-58.31% to -48.40%	-19.13% to -8.32%
Unfavourable Scenario	What you might get back after costs	7,484.28 to 8,076.57	7,092.90 to 9,709.56
	Average return each year	-25.16% to -19.23%	-4.79% to -0.42%
<i>This type of scenario occurred for an investment between November 2021 to June 2023</i>			
Moderate Scenario	What you might get back after costs	9,959.47 to 10,848.93	11,815.58 to 17,213.47
	Average return each year	-0.41% to 8.49%	2.41% to 8.07%
<i>This type of scenario occurred for an investment between June 2016 to January 2023</i>			
Favourable Scenario	What you might get back after costs	12,439.60 to 14,845.84	12,551.28 to 20,038.85
	Average return each year	24.40% to 48.46%	3.30% to 10.44%
<i>This type of scenario occurred for an investment between April 2013 to January 2020</i>			

Estrategia de inversión con un nivel de riesgo 4

Inversión: 10 000 EUR		1 año	7 años (período de mantenimiento recomendado)
Escenarios			
Escenario mínimo	No hay rentabilidad mínima garantizada. Podría perder una parte o la totalidad de su inversión,		
Escenario de tensión	Lo que puede recibir una vez deducidos los costes	EUR 4.168,51 - 5.160,26	EUR 2.262,69 - 5.443,83
	Rendimiento medio cada año	(-)58,31% - (-)48,40%	(-)19,13% - (-)8,32%
Escenario desfavorable	Lo que puede recibir una vez deducidos los costes	EUR 7.484,28 - 8.076,57	EUR 7.092,90 - 9.709,56
	Rendimiento medio cada año	(-)25,16% - (-)19,23%	(-)4,79% - (-)0,42%
<i>Este tipo de escenario se produjo para la referencia entre Noviembre 2021 - Junio 2023</i>			
Escenario moderado	Lo que puede recibir una vez deducidos los costes	EUR 9.959,47 - 10.848,93	EUR 11.815,58 - 17.213,47
	Rendimiento medio cada año	(-)0,41% - 8,49%	2,41% - 8,07%
<i>Este tipo de escenario se produjo para la referencia entre Junio 2016 - Enero 2023</i>			
Escenario favorable	Lo que puede recibir una vez deducidos los costes	EUR 12.439,60 - 14.845,84	EUR 12.551,28 - 20.038,85
	Rendimiento medio cada año	24,40% - 48,46%	3,30% - 10,44%
<i>Este tipo de escenario se produjo para la referencia entre Abril 2013 - Enero 2020</i>			

Risk Level 5 Investment Strategy

Investment: EUR 10,000		1 year	5 years	10 years (recommended holding period)
Scenarios				
Minimum Scenario	There is no minimum guaranteed return. You could lose some or all of your investment.			
Stress Scenario	What you might get back after costs	2,581.02 to 4,536.31	1,508.79 to 3,895.18	555.59 to 2,447.62
	Average return each year	-74.19% to -54.64%	-31.49% to -17.19%	-25.10% to -13.13%
Unfavourable Scenario	What you might get back after costs	7,344.57 to 8,144.64	7,009.64 to 9,477.75	6,134.00 to 9,804.14
	Average return each year	-26.55% to -18.55%	-6.86% to -1.07%	-4.77% to -0.20%
<i>This type of scenario occurred for an investment between November 2021 to June 2023</i>				
Moderate Scenario	What you might get back after costs	9,747.64 to 10,801.02	10,823.41 to 14,634.09	12,355.77 to 21,201.71
	Average return each year	-2.52% to 8.01%	1.60% to 7.91%	2.14% to 7.80%
<i>This type of scenario occurred for an investment between November 2012 to June 2022</i>				
Favourable Scenario	What you might get back after costs	12,295.56 to 14,674.97	12,559.85 to 18,211.58	14,722.15 to 27,454.69
	Average return each year	22.96% to 46.75%	4.66% to 12.74%	3.94% to 10.63%
<i>This type of scenario occurred for an investment between May 2012 to January 2022</i>				

Estrategia de inversión con un nivel de riesgo 5

Inversión: 10 000 EUR		1 año	5 años	10 años (periodo de mantenimiento recomendado)
Escenarios				
Escenario mínimo	No hay rentabilidad mínima garantizada, Podría perder una parte o la totalidad de su inversión.			
Escenario de tensión	Lo que puede recibir una vez deducidos los costes	EUR 2.581,02 - 4.536,31	EUR 1.508,79 - 3.895,18	EUR 555,59 - 2.447,62
	Rendimiento medio cada año	(-)74,19% - (-)54,64%	(-)31,49% - (-)17,19%	(-)25,10% - (-)13,13%
Escenario desfavorable	Lo que puede recibir una vez deducidos los costes	EUR 7.344,57 - 8.144,64	EUR 7.009,64 - 9.477,75	EUR 6.134,00 - 9.804,14
	Rendimiento medio cada año	(-)26,55% - (-)18,55%	(-)6,86% - (-)1,07%	(-)4,77% - (-)0,20%
<i>Este tipo de escenario se produjo para la referencia entre Noviembre 2021 - Junio 2023</i>				
Escenario moderado	Lo que puede recibir una vez deducidos los costes	EUR 9.747,64 - 10.801,02	EUR 10.823,41 - 14.634,09	EUR 12.355,77 - 21.201,71
	Rendimiento medio cada año	(-)2,52% - 8,01%	1,60% - 7,91%	2,14% - 7,80%
<i>Este tipo de escenario se produjo para la referencia entre Noviembre 2012 - Junio 2022</i>				
Escenario favorable	Lo que puede recibir una vez deducidos los costes	EUR 12.295,56 - 14.674,97	EUR 12.559,85 - 18.211,58	EUR 14.722,15 - 27.454,69
	Rendimiento medio cada año	22,96% - 46,75%	4,66% - 12,74%	3,94% - 10,63%
<i>Este tipo de escenario se produjo para la referencia entre Mayo 2012 - Enero 2022</i>				

Risk Level 6 Investment Strategy

Investment: EUR 10,000		1 year	5 years	10 years (recommended holding period)
Scenarios				
Minimum Scenario	There is no minimum guaranteed return. You could lose some or all of your investment.			
Stress Scenario	What you might get back after costs	118.23 to 2,857.80	19.08 to 2,113.05	0.38 to 931.39
	Average return each year	-98.82% to -71.42%	-71.42% to -26.72%	-63.85% to -21.13%
Unfavourable Scenario	What you might get back after costs	7,531.58 to 8,132.17	7,242.76 to 9,363.10	6,068.05 to 9,891.57
	Average return each year	-24.68% to -18.68%	-6.25% to -1.31%	-4.87% to -0.11%
<i>This type of scenario occurred for an investment between November 2021 to June 2023</i>				
Moderate Scenario	What you might get back after costs	9,551.06 to 10,792.94	10,242.04 to 14,602.55	11,168.84 to 21,096.30
	Average return each year	-4.49% to 7.93%	0.48% to 7.87%	1.11% to 7.75%
<i>This type of scenario occurred for an investment between August 2013 to January 2023</i>				
Favourable Scenario	What you might get back after costs	11,319.76 to 14,703.40	11,285.31 to 18,158.66	12,512.79 to 27,429.87
	Average return each year	13.20% to 47.03%	2.45% to 12.67%	2.27% to 10.62%
<i>This type of scenario occurred for an investment between May 2012 to January 2022</i>				

Estrategia de inversión con un nivel de riesgo 6

Inversión: 10 000 EUR		1 año	5 años	10 años (periodo de mantenimiento recomendado)
Escenarios				
Escenario mínimo	No hay rentabilidad mínima garantizada, Podría perder una parte o la totalidad de su inversión.			
Escenario de tensión	Lo que puede recibir una vez deducidos los costes	EUR 118,23 - 2.857,80	EUR 19,08 - 2.113,05	EUR 0,38 - 931,39
	Rendimiento medio cada año	(-)98,82% - (-)71,42%	(-)71,42% - (-)26,72%	(-)63,85% - (-)21,13%
Escenario desfavorable	Lo que puede recibir una vez deducidos los costes	EUR 7.531,58 - 8.132,17	EUR 7.242,76 - 9.363,10	EUR 6.068,05 - 9.891,57
	Rendimiento medio cada año	(-)24,68% - (-)18,68%	(-)6,25% - (-)1,31%	(-)4,87% - (-)0,11%
<i>Este tipo de escenario se produjo para la referencia entre Noviembre 2021 - Junio 2023</i>				
Escenario moderado	Lo que puede recibir una vez deducidos los costes	EUR 9.551,06 - 10.792,94	EUR 10.242,04 - 14.602,55	EUR 11.168,84 - 21.096,30
	Rendimiento medio cada año	(-)4,49% - 7,93%	0,48% - 7,87%	1,11% - 7,75%
<i>Este tipo de escenario se produjo para la referencia entre Agosto 2013 - Enero 2023</i>				
Escenario favorable	Lo que puede recibir una vez deducidos los costes	EUR 11.319,76 - 14.703,40	EUR 11.285,31 - 18.158,66	EUR 12.512,79 - 27.429,87
	Rendimiento medio cada año	13,20% - 47,03%	2,45% - 12,67%	2,27% - 10,62%
<i>Este tipo de escenario se produjo para la referencia entre Mayo 2012 - Enero 2022</i>				

Risk Level 1 Investment Strategy

Investment: EUR 10,000		1 year	3 years (recommended holding period)
Scenarios			
Minimum Scenario	There is no minimum guaranteed return. You could lose some or all of your investment.		
Stress Scenario	What you might get back after costs	9,096.94 to 9,291.86	8,888.81 to 9,306.95
	Average return each year	-9.03% to -7.08%	-3.85% to -2.37%
Unfavourable Scenario	What you might get back after costs	9,096.94 to 9,291.86	8,888.81 to 9,306.95
	Average return each year	-9.03% to -7.08%	-3.85% to -2.37%
This type of scenario occurred for an investment between May 2020 to January 2023			
Moderate Scenario	What you might get back after costs	9,874.23 to 10,085.80	9,869.65 to 10,354.42
	Average return each year	-1.26% to 0.86%	-0.44% to 1.17%
This type of scenario occurred for an investment between February 2017 to December 2019			
Favourable Scenario	What you might get back after costs	10,897.00 to 11,523.15	10,775.27 to 11,685.84
	Average return each year	8.97% to 15.23%	2.52% to 5.33%
This type of scenario occurred for an investment between December 2013 to November 2016			

Estrategia de inversión con un nivel de riesgo 1

Inversión: 10 000 EUR		1 año	3 años (período de mantenimiento recomendado)
Escenarios			
Escenario mínimo	No hay rentabilidad mínima garantizada. Podría perder una parte o la totalidad de su inversión,		
Escenario de tensión	Lo que puede recibir una vez deducidos los costes	EUR 9.096,94 - 9.291,86	EUR 8.888,81 - 9.306,95
	Rendimiento medio cada año	(-)9,03% - (-)7,08%	(-)3,85% - (-)2,37%
Escenario desfavorable	Lo que puede recibir una vez deducidos los costes	EUR 9.096,94 - 9.291,86	EUR 8.888,81 - 9.306,95
	Rendimiento medio cada año	(-)9,03% - (-)7,08%	(-)3,85% - (-)2,37%
Este tipo de escenario se produjo para la referencia entre Mayo 2020 - Enero 2023			
Escenario moderado	Lo que puede recibir una vez deducidos los costes	EUR 9.874,23 - 10.085,80	EUR 9.869,65 - 10.354,42
	Rendimiento medio cada año	(-)1,26% - 0,86%	(-)0,44% - 1,17%
Este tipo de escenario se produjo para la referencia entre Febrero 2017 - Diciembre 2019			
Escenario favorable	Lo que puede recibir una vez deducidos los costes	EUR 10.897,00 - 11.523,15	EUR 10.775,27 - 11.685,84
	Rendimiento medio cada año	8,97% - 15,23%	2,52% - 5,33%
Este tipo de escenario se produjo para la referencia entre Diciembre 2013 - Noviembre 2016			

Risk Level 2 Investment Strategy

Investment: EUR 10,000		1 year	3 years (recommended holding period)
Scenarios			
Minimum Scenario	There is no minimum guaranteed return. You could lose some or all of your investment.		
Stress Scenario	What you might get back after costs	6,521.06 to 9,291.86	7,210.49 to 9,306.95
	Average return each year	-34.79% to -7.08%	-10.33% to -2.37%
Unfavourable Scenario	What you might get back after costs	8,293.43 to 9,291.86	8,320.36 to 9,306.95
	Average return each year	-17.07% to -7.08%	-5.95% to -2.37%
This type of scenario occurred for an investment between May 2020 to January 2023			
Moderate Scenario	What you might get back after costs	10,060.06 to 10,143.59	10,247.60 to 11,116.78
	Average return each year	0.60% to 1.44%	0.82% to 3.59%
This type of scenario occurred for an investment between February 2017 to December 2019			
Favourable Scenario	What you might get back after costs	11,066.20 to 12,681.27	11,152.38 to 14,246.69
	Average return each year	10.66% to 26.81%	3.70% to 12.52%
This type of scenario occurred for an investment between December 2013 to November 2016			

Estrategia de inversión con un nivel de riesgo 2

Inversión: 10 000 EUR		1 año	3 años (período de mantenimiento recomendado)
Escenarios			
Escenario mínimo	No hay rentabilidad mínima garantizada. Podría perder una parte o la totalidad de su inversión,		
Escenario de tensión	Lo que puede recibir una vez deducidos los costes	EUR 6.521,06 - 9.291,86	EUR 7.210,49 - 9.306,95
	<i>Rendimiento medio cada año</i>	(-34,79% - (-)7,08%	(-10,33% - (-)2,37%
Escenario desfavorable	Lo que puede recibir una vez deducidos los costes	EUR 8.293,43 - 9.291,86	EUR 8.320,36 - 9.306,95
	<i>Rendimiento medio cada año</i>	(-17,07% - (-)7,08%	(-5,95% - (-)2,37%
<i>Este tipo de escenario se produjo para la referencia entre Febrero 2017 - Diciembre 2019</i>			
Escenario moderado	Lo que puede recibir una vez deducidos los costes	EUR 10.060,06 - 10.143,59	EUR 10.247,60 - 11.116,78
	<i>Rendimiento medio cada año</i>	0,60% - 1,44%	0,82% - 3,59%
<i>Este tipo de escenario se produjo para la referencia entre Febrero 2017 - Diciembre 2019</i>			
Escenario favorable	Lo que puede recibir una vez deducidos los costes	EUR 11.066,20 - 12.681,27	EUR 11.152,38 - 14.246,69
	<i>Rendimiento medio cada año</i>	10,66% - 26,81%	3,70% - 12,52%
<i>Este tipo de escenario se produjo para la referencia entre Diciembre 2013 - Noviembre 2016</i>			

Risk Level 3 Investment Strategy

Investment: EUR 10,000		1 year	5 years (recommended holding period)
Scenarios			
Minimum Scenario	There is no minimum guaranteed return. You could lose some or all of your investment.		
Stress Scenario	What you might get back after costs	4,821.73 to 6,826.70	4,524.79 to 7,976.49
	<i>Average return each year</i>	-51.78% to -31.73%	-14.67% to -4.42%
Unfavourable Scenario	What you might get back after costs	7,546.71 to 8,682.14	7,518.47 to 9,540.42
	<i>Average return each year</i>	-24.53% to -13.18%	-5.54% to -0.94%
<i>This type of scenario occurred for an investment between November 2021 to May 2023</i>			
Moderate Scenario	What you might get back after costs	9,965.70 to 10,619.02	11,113.29 to 13,784.03
	<i>Average return each year</i>	-0.34% to 6.19%	2.13% to 6.63%
<i>This type of scenario occurred for an investment between April 2014 to February 2019</i>			
Favourable Scenario	What you might get back after costs	12,292.95 to 13,871.90	12,683.01 to 15,676.04
	<i>Average return each year</i>	22.93% to 38.72%	4.87% to 9.41%
<i>This type of scenario occurred for an investment between November 2016 to September 2021</i>			

Estrategia de inversión con un nivel de riesgo 3

Inversión: 10 000 EUR		1 año	5 años (período de mantenimiento recomendado)
Escenarios			
Escenario mínimo	No hay rentabilidad mínima garantizada. Podría perder una parte o la totalidad de su inversión,		
Escenario de tensión	Lo que puede recibir una vez deducidos los costes	EUR 4.821,73 - 6.826,70	EUR 4.524,79 - 7.976,49
	<i>Rendimiento medio cada año</i>	(-51,78% - (-)31,73%	(-14,67% - (-)4,42%
Escenario desfavorable	Lo que puede recibir una vez deducidos los costes	EUR 7.546,71 - 8.682,14	EUR 7.518,47 - 9.540,42
	<i>Rendimiento medio cada año</i>	(-24,53% - (-)13,18%	(-5,54% - (-)0,94%
<i>Este tipo de escenario se produjo para la referencia entre Noviembre 2021 - Mayo 2023</i>			
Escenario moderado	Lo que puede recibir una vez deducidos los costes	EUR 9.965,70 - 10.619,02	EUR 11.113,29 - 13.784,03
	<i>Rendimiento medio cada año</i>	(-0,34% - 6,19%	2,13% - 6,63%
<i>Este tipo de escenario se produjo para la referencia entre Abril 2014 - Febrero 2019</i>			
Escenario favorable	Lo que puede recibir una vez deducidos los costes	EUR 12.292,95 - 13.871,90	EUR 12.683,01 - 15.676,04
	<i>Rendimiento medio cada año</i>	22,93% - 38,72%	4,87% - 9,41%
<i>Este tipo de escenario se produjo para la referencia entre Noviembre 2016 - Septiembre 2021</i>			

Risk Level 4 Investment Strategy

Investment: EUR 10,000		1 year	7 years (recommended holding period)
Scenarios			
Minimum Scenario	There is no minimum guaranteed return. You could lose some or all of your investment.		
Stress Scenario	What you might get back after costs	4,167.67 to 5,160.26	2,262.47 to 5,443.81
	Average return each year	-58.32% to -48.40%	-19.13% to -8.32%
Unfavourable Scenario	What you might get back after costs	7,484.28 to 8,076.57	6,941.84 to 9,387.93
	Average return each year	-25.16% to -19.23%	-5.08% to -0.90%
<i>This type of scenario occurred for an investment between November 2021 to May 2023</i>			
Moderate Scenario	What you might get back after costs	9,967.17 to 10,860.07	11,834.98 to 17,245.25
	Average return each year	-0.33% to 8.60%	2.44% to 8.10%
<i>This type of scenario occurred for an investment between November 2016 to May 2023</i>			
Favourable Scenario	What you might get back after costs	12,439.60 to 14,845.84	12,551.28 to 20,038.85
	Average return each year	24.40% to 48.46%	3.30% to 10.44%
<i>This type of scenario occurred for an investment between April 2013 to January 2020</i>			

Estrategia de inversión con un nivel de riesgo 4

Inversión: 10 000 EUR		1 año	7 años (período de mantenimiento recomendado)
Escenarios			
Escenario mínimo	No hay rentabilidad mínima garantizada. Podría perder una parte o la totalidad de su inversión,		
Escenario de tensión	Lo que puede recibir una vez deducidos los costes	EUR 4.167,67 - 5.160,26	EUR 2.262,47 - 5.443,81
	Rendimiento medio cada año	(-)58,32% - (-)48,40%	(-)19,13% - (-)8,32%
Escenario desfavorable	Lo que puede recibir una vez deducidos los costes	EUR 7.484,28 - 8.076,57	EUR 6.941,84 - 9.387,93
	Rendimiento medio cada año	(-)25,16% - (-)19,23%	(-)5,08% - (-)0,90%
<i>Este tipo de escenario se produjo para la referencia entre Noviembre 2021 - Mayo 2023</i>			
Escenario moderado	Lo que puede recibir una vez deducidos los costes	EUR 9.967,17 - 10.860,07	EUR 11.834,98 - 17.245,25
	Rendimiento medio cada año	(-)0,33% - 8,60%	2,44% - 8,10%
<i>Este tipo de escenario se produjo para la referencia entre Noviembre 2016 - Mayo 2023</i>			
Escenario favorable	Lo que puede recibir una vez deducidos los costes	EUR 12.439,60 - 14.845,84	EUR 12.551,28 - 20.038,85
	Rendimiento medio cada año	24,40% - 48,46%	3,30% - 10,44%
<i>Este tipo de escenario se produjo para la referencia entre Abril 2013 - Enero 2020</i>			

Risk Level 5 Investment Strategy

Investment: EUR 10,000		1 year	5 years	10 years (recommended holding period)
Scenarios				
Minimum Scenario	There is no minimum guaranteed return. You could lose some or all of your investment.			
Stress Scenario	What you might get back after costs	2,579.83 to 4,535.39	1,508.47 to 3,894.95	555.47 to 2,447.47
	Average return each year	-74.20% to -54.65%	-31.50% to -17.19%	-25.10% to -13.13%
Unfavourable Scenario	What you might get back after costs	7,344.57 to 8,144.64	7,077.67 to 9,477.75	6,040.62 to 9,485.23
	Average return each year	-26.55% to -18.55%	-6.68% to -1.07%	-4.92% to -0.53%
<i>This type of scenario occurred for an investment between November 2021 to May 2023</i>				
Moderate Scenario	What you might get back after costs	9,762.55 to 10,815.51	10,828.17 to 14,634.09	12,383.51 to 21,253.98
	Average return each year	-2.37% to 8.16%	1.60% to 7.91%	2.16% to 7.83%
<i>This type of scenario occurred for an investment between December 2012 to July 2022</i>				
Favourable Scenario	What you might get back after costs	12,295.56 to 14,674.97	12,574.76 to 18,432.55	14,769.19 to 27,454.69
	Average return each year	22.96% to 46.75%	4.69% to 13.01%	3.98% to 10.63%
<i>This type of scenario occurred for an investment between May 2012 to January 2022</i>				

Estrategia de inversión con un nivel de riesgo 5

Inversión: 10 000 EUR		1 año	5 años	10 años (periodo de mantenimiento recomendado)
Escenarios				
Escenario mínimo	No hay rentabilidad mínima garantizada, Podría perder una parte o la totalidad de su inversión,			
Escenario de tensión	Lo que puede recibir una vez deducidos los costes	EUR 2.579,83 - 4.535,39	EUR 1.508,47 - 3.894,95	EUR 555,47 - 2.447,47
	Rendimiento medio cada año	(-)74,20% - (-)54,65%	(-)31,50% - (-)17,19%	(-)25,10% - (-)13,13%
Escenario desfavorable	Lo que puede recibir una vez deducidos los costes	EUR 7.344,57 - 8.144,64	EUR 7.077,67 - 9.477,75	EUR 6.040,62 - 9.485,23
	Rendimiento medio cada año	(-)26,55% - (-)18,55%	(-)6,68% - (-)1,07%	(-)4,92% - (-)0,53%
<i>Este tipo de escenario se produjo para la referencia entre Noviembre 2021 - Mayo 2023</i>				
Escenario moderado	Lo que puede recibir una vez deducidos los costes	EUR 9.762,55 - 10.815,51	EUR 10.828,17 - 14.634,09	EUR 12.383,51 - 21.253,98
	Rendimiento medio cada año	(-)2,37% - 8,16%	1,60% - 7,91%	2,16% - 7,83%
<i>Este tipo de escenario se produjo para la referencia entre Diciembre 2012 - Julio 2022</i>				
Escenario favorable	Lo que puede recibir una vez deducidos los costes	EUR 12.295,56 - 14.674,97	EUR 12.574,76 - 18.432,55	EUR 14.769,19 - 27.454,69
	Rendimiento medio cada año	22,96% - 46,75%	4,69% - 13,01%	3,98% - 10,63%
<i>Este tipo de escenario se produjo para la referencia entre Mayo 2012 - Enero 2022</i>				

Risk Level 6 Investment Strategy

Investment: EUR 10,000		1 year	5 years	10 years (recommended holding period)
Scenarios				
Minimum Scenario	There is no minimum guaranteed return. You could lose some or all of your investment.			
Stress Scenario	What you might get back after costs	118.02 to 2,856.48	19.07 to 2,112.77	0.38 to 931.27
	Average return each year	-98.82% to -71.44%	-71.42% to -26.72%	-63.85% to -21.13%
Unfavourable Scenario	What you might get back after costs	7,531.58 to 8,132.17	7,178.29 to 9,363.10	5,919.27 to 9,565.51
	Average return each year	-24.68% to -18.68%	-6.42% to -1.31%	-5.11% to -0.44%
<i>This type of scenario occurred for an investment between November 2021 to May 2023</i>				
Moderate Scenario	What you might get back after costs	9,560.97 to 10,809.46	10,245.16 to 14,602.55	11,172.04 to 21,150.03
	Average return each year	-4.39% to 8.09%	0.49% to 7.87%	1.11% to 7.78%
<i>This type of scenario occurred for an investment between October 2013 to March 2023</i>				
Favourable Scenario	What you might get back after costs	11,319.76 to 14,703.40	11,285.31 to 18,180.22	12,518.38 to 27,429.87
	Average return each year	13.20% to 47.03%	2.45% to 12.70%	2.27% to 10.62%
<i>This type of scenario occurred for an investment between May 2012 to January 2022</i>				

Estrategia de inversión con un nivel de riesgo 6

Inversión: 10 000 EUR		1 año	5 años	10 años (periodo de mantenimiento recomendado)
Escenarios				
Escenario mínimo	No hay rentabilidad mínima garantizada, Podría perder una parte o la totalidad de su inversión,			
Escenario de tensión	Lo que puede recibir una vez deducidos los costes	EUR 118,02 - 2.856,48	EUR 19,07 - 2.112,77	EUR 0,38 - 931,27
	Rendimiento medio cada año	(-)98,82% - (-)71,44%	(-)71,42% - (-)26,72%	(-)63,85% - (-)21,13%
Escenario desfavorable	Lo que puede recibir una vez deducidos los costes	EUR 7.531,58 - 8.132,17	EUR 7.178,29 - 9.363,10	EUR 5.919,27 - 9.565,51
	Rendimiento medio cada año	(-)24,68% - (-)18,68%	(-)6,42% - (-)1,31%	(-)5,11% - (-)0,44%
<i>Este tipo de escenario se produjo para la referencia entre Noviembre 2021 - Mayo 2023</i>				
Escenario moderado	Lo que puede recibir una vez deducidos los costes	EUR 9.560,97 - 10.809,46	EUR 10.245,16 - 14.602,55	EUR 11.172,04 - 21.150,03
	Rendimiento medio cada año	(-)4,39% - 8,09%	0,49% - 7,87%	1,11% - 7,78%
<i>Este tipo de escenario se produjo para la referencia entre Octubre 2013 - Marzo 2023</i>				
Escenario favorable	Lo que puede recibir una vez deducidos los costes	EUR 11.319,76 - 14.703,40	EUR 11.285,31 - 18.180,22	EUR 12.518,38 - 27.429,87
	Rendimiento medio cada año	13,20% - 47,03%	2,45% - 12,70%	2,27% - 10,62%
<i>Este tipo de escenario se produjo para la referencia entre Mayo 2012 - Enero 2022</i>				

Risk Level 1 Investment Strategy

Investment: EUR 10,000		1 year	3 years (recommended holding period)
Scenarios			
Minimum Scenario	There is no minimum guaranteed return. You could lose some or all of your investment.		
Stress Scenario	What you might get back after costs	9,096.94 to 9,291.86	8,896.38 to 9,306.95
	Average return each year	-9.03% to -7.08%	-3.82% to -2.37%
Unfavourable Scenario	What you might get back after costs	9,096.94 to 9,291.86	8,896.38 to 9,306.95
	Average return each year	-9.03% to -7.08%	-3.82% to -2.37%
This type of scenario occurred for an investment between May 2020 to January 2023			
Moderate Scenario	What you might get back after costs	9,884.07 to 10,095.86	9,890.91 to 10,379.89
	Average return each year	-1.16% to 0.96%	-0.36% to 1.25%
This type of scenario occurred for an investment between December 2014 to November 2017			
Favourable Scenario	What you might get back after costs	10,897.00 to 11,523.15	10,811.08 to 11,690.10
	Average return each year	8.97% to 15.23%	2.63% to 5.34%
This type of scenario occurred for an investment between December 2013 to November 2016			

Estrategia de inversión con un nivel de riesgo 1

Inversión: 10 000 EUR		1 año	3 años (período de mantenimiento recomendado)
Escenarios			
Escenario mínimo	No hay rentabilidad mínima garantizada. Podría perder una parte o la totalidad de su inversión,		
Escenario de tensión	Lo que puede recibir una vez deducidos los costes	EUR 9.096,94 - 9.291,86	EUR 8.896,38 - 9.306,95
	Rendimiento medio cada año	(-)9,03% - (-)7,08%	(-)3,82% - (-)2,37%
Escenario desfavorable	Lo que puede recibir una vez deducidos los costes	EUR 9.096,94 - 9.291,86	EUR 8.896,38 - 9.306,95
	Rendimiento medio cada año	(-)9,03% - (-)7,08%	(-)3,82% - (-)2,37%
Este tipo de escenario se produjo para la referencia entre Mayo 2020 - Enero 2023			
Escenario moderado	Lo que puede recibir una vez deducidos los costes	EUR 9.884,07 - 10.095,86	EUR 9.890,91 - 10.379,89
	Rendimiento medio cada año	(-)1,16% - 0,96%	(-)0,36% - 1,25%
Este tipo de escenario se produjo para la referencia entre Diciembre 2014 - Noviembre 2017			
Escenario favorable	Lo que puede recibir una vez deducidos los costes	EUR 10.897,00 - 11.523,15	EUR 10.811,08 - 11.690,10
	Rendimiento medio cada año	8,97% - 15,23%	2,63% - 5,34%
Este tipo de escenario se produjo para la referencia entre Diciembre 2013 - Noviembre 2016			

Risk Level 2 Investment Strategy

Investment: EUR 10,000		1 year	3 years (recommended holding period)
Scenarios			
Minimum Scenario	There is no minimum guaranteed return. You could lose some or all of your investment.		
Stress Scenario	What you might get back after costs	6,521.50 to 9,291.86	7,210.65 to 9,306.95
	Average return each year	-34.78% to -7.08%	-10.33% to -2.37%
Unfavourable Scenario	What you might get back after costs	8,293.43 to 9,291.86	8,314.35 to 9,306.95
	Average return each year	-17.07% to -7.08%	-5.97% to -2.37%
This type of scenario occurred for an investment between May 2020 to January 2023			
Moderate Scenario	What you might get back after costs	10,067.10 to 10,143.59	10,265.32 to 11,118.91
	Average return each year	0.67% to 1.44%	0.88% to 3.60%
This type of scenario occurred for an investment between December 2014 to November 2017			
Favourable Scenario	What you might get back after costs	11,066.20 to 12,681.27	11,178.33 to 14,246.69
	Average return each year	10.66% to 26.81%	3.78% to 12.52%
This type of scenario occurred for an investment between December 2013 to November 2016			

Estrategia de inversión con un nivel de riesgo 2

Inversión: 10 000 EUR		1 año	3 años (período de mantenimiento recomendado)
Escenarios			
Escenario mínimo	No hay rentabilidad mínima garantizada. Podría perder una parte o la totalidad de su inversión,		
Escenario de tensión	Lo que puede recibir una vez deducidos los costes	EUR 6.521,50 - 9.291,86	EUR 7.210,65 - 9.306,95
	Rendimiento medio cada año	(-)34,78% - (-)7,08%	(-)10,33% - (-)2,37%
Escenario desfavorable	Lo que puede recibir una vez deducidos los costes	EUR 8.293,43 - 9.291,86	EUR 8.314,35 - 9.306,95
	Rendimiento medio cada año	(-)17,07% - (-)7,08%	(-)5,97% - (-)2,37%
<i>Este tipo de escenario se produjo para la referencia entre Diciembre 2014 - Noviembre 2017</i>			
Escenario moderado	Lo que puede recibir una vez deducidos los costes	EUR 10.067,10 - 10.143,59	EUR 10.265,32 - 11.118,91
	Rendimiento medio cada año	0,67% - 1,44%	0,88% - 3,60%
<i>Este tipo de escenario se produjo para la referencia entre Diciembre 2014 - Noviembre 2017</i>			
Escenario favorable	Lo que puede recibir una vez deducidos los costes	EUR 11.066,20 - 12.681,27	EUR 11.178,33 - 14.246,69
	Rendimiento medio cada año	10,66% - 26,81%	3,78% - 12,52%
<i>Este tipo de escenario se produjo para la referencia entre Diciembre 2013 - Noviembre 2016</i>			

Risk Level 3 Investment Strategy

Investment: EUR 10,000		1 year	5 years (recommended holding period)
Scenarios			
Minimum Scenario	There is no minimum guaranteed return. You could lose some or all of your investment.		
Stress Scenario	What you might get back after costs	4,823.24 to 6,827.16	4,525.31 to 7,976.55
	Average return each year	-51.77% to -31.73%	-14.66% to -4.42%
Unfavourable Scenario	What you might get back after costs	7,546.71 to 8,682.14	7,538.99 to 9,564.64
	Average return each year	-24.53% to -13.18%	-5.49% to -0.89%
<i>This type of scenario occurred for an investment between December 2021 to April 2023</i>			
Moderate Scenario	What you might get back after costs	9,964.75 to 10,619.02	11,116.67 to 13,786.04
	Average return each year	-0.35% to 6.19%	2.14% to 6.63%
<i>This type of scenario occurred for an investment between January 2015 to October 2019</i>			
Favourable Scenario	What you might get back after costs	12,292.95 to 13,871.90	12,683.01 to 15,676.04
	Average return each year	22.93% to 38.72%	4.87% to 9.41%
<i>This type of scenario occurred for an investment between November 2016 to September 2021</i>			

Estrategia de inversión con un nivel de riesgo 3

Inversión: 10 000 EUR		1 año	5 años (período de mantenimiento recomendado)
Escenarios			
Escenario mínimo	No hay rentabilidad mínima garantizada. Podría perder una parte o la totalidad de su inversión,		
Escenario de tensión	Lo que puede recibir una vez deducidos los costes	EUR 4.823,24 - 6.827,16	EUR 4.525,31 - 7.976,55
	Rendimiento medio cada año	(-)51,77% - (-)31,73%	(-)14,66% - (-)4,42%
Escenario desfavorable	Lo que puede recibir una vez deducidos los costes	EUR 7.546,71 - 8.682,14	EUR 7.538,99 - 9.564,64
	Rendimiento medio cada año	(-)24,53% - (-)13,18%	(-)5,49% - (-)0,89%
<i>Este tipo de escenario se produjo para la referencia entre Diciembre 2021 - Abril 2023</i>			
Escenario moderado	Lo que puede recibir una vez deducidos los costes	EUR 9.964,75 - 10.619,02	EUR 11.116,67 - 13.786,04
	Rendimiento medio cada año	(-)0,35% - 6,19%	2,14% - 6,63%
<i>Este tipo de escenario se produjo para la referencia entre Enero 2015 - Octubre 2019</i>			
Escenario favorable	Lo que puede recibir una vez deducidos los costes	EUR 12.292,95 - 13.871,90	EUR 12.683,01 - 15.676,04
	Rendimiento medio cada año	22,93% - 38,72%	4,87% - 9,41%
<i>Este tipo de escenario se produjo para la referencia entre Noviembre 2016 - Septiembre 2021</i>			

Risk Level 4 Investment Strategy

Investment: EUR 10,000		1 year	7 years (recommended holding period)
Scenarios			
Minimum Scenario	There is no minimum guaranteed return. You could lose some or all of your investment.		
Stress Scenario	What you might get back after costs	4,171.21 to 5,161.88	2,243.21 to 5,444.09
	Average return each year	-58.29% to -48.38%	-19.23% to -8.32%
Unfavourable Scenario	What you might get back after costs	7,484.28 to 8,076.57	6,966.89 to 9,424.36
	Average return each year	-25.16% to -19.23%	-5.03% to -0.84%
<i>This type of scenario occurred for an investment between November 2021 to April 2023</i>			
Moderate Scenario	What you might get back after costs	9,971.65 to 10,872.14	11,856.05 to 17,305.24
	Average return each year	-0.28% to 8.72%	2.46% to 8.15%
<i>This type of scenario occurred for an investment between February 2012 to November 2018</i>			
Favourable Scenario	What you might get back after costs	12,439.60 to 14,845.84	12,612.45 to 20,038.85
	Average return each year	24.40% to 48.46%	3.37% to 10.44%
<i>This type of scenario occurred for an investment between April 2013 to January 2020</i>			

Estrategia de inversión con un nivel de riesgo 4

Inversión: 10 000 EUR		1 año	7 años (período de mantenimiento recomendado)
Escenarios			
Escenario mínimo	No hay rentabilidad mínima garantizada. Podría perder una parte o la totalidad de su inversión,		
Escenario de tensión	Lo que puede recibir una vez deducidos los costes	EUR 4.171,21 - 5.161,88	EUR 2.243,21 - 5.444,09
	Rendimiento medio cada año	(-)58,29% - (-)48,38%	(-)19,23% - (-)8,32%
Escenario desfavorable	Lo que puede recibir una vez deducidos los costes	EUR 7.484,28 - 8.076,57	EUR 6.966,89 - 9.424,36
	Rendimiento medio cada año	(-)25,16% - (-)19,23%	(-)5,03% - (-)0,84%
<i>Este tipo de escenario se produjo para la referencia entre Noviembre 2021 - Abril 2023</i>			
Escenario moderado	Lo que puede recibir una vez deducidos los costes	EUR 9.971,65 - 10.872,14	EUR 11.856,05 - 17.305,24
	Rendimiento medio cada año	(-)0,28% - 8,72%	2,46% - 8,15%
<i>Este tipo de escenario se produjo para la referencia entre Febrero 2012 - Noviembre 2018</i>			
Escenario favorable	Lo que puede recibir una vez deducidos los costes	EUR 12.439,60 - 14.845,84	EUR 12.612,45 - 20.038,85
	Rendimiento medio cada año	24,40% - 48,46%	3,37% - 10,44%
<i>Este tipo de escenario se produjo para la referencia entre Abril 2013 - Enero 2020</i>			

Risk Level 5 Investment Strategy

Investment: EUR 10,000		1 year	5 years	10 years (recommended holding period)
Scenarios				
Minimum Scenario	There is no minimum guaranteed return. You could lose some or all of your investment.			
Stress Scenario	What you might get back after costs	2,582.76 to 4,539.24	1,494.30 to 3,863.81	546.46 to 2,416.85
	Average return each year	-74.17% to -54.61%	-31.63% to -17.32%	-25.23% to -13.24%
Unfavourable Scenario	What you might get back after costs	7,344.57 to 8,144.64	7,065.99 to 9,477.75	6,063.45 to 9,533.75
	Average return each year	-26.55% to -18.55%	-6.71% to -1.07%	-4.88% to -0.48%
<i>This type of scenario occurred for an investment between November 2021 to April 2023</i>				
Moderate Scenario	What you might get back after costs	9,763.82 to 10,822.12	10,834.79 to 14,663.37	12,405.15 to 21,307.53
	Average return each year	-2.36% to 8.22%	1.62% to 7.96%	2.18% to 7.86%
<i>This type of scenario occurred for an investment between June 2011 to February 2021</i>				
Favourable Scenario	What you might get back after costs	12,295.56 to 14,674.97	12,574.76 to 18,432.55	14,769.19 to 27,454.69
	Average return each year	22.96% to 46.75%	4.69% to 13.01%	3.98% to 10.63%
<i>This type of scenario occurred for an investment between May 2012 to January 2022</i>				

Estrategia de inversión con un nivel de riesgo 5

Inversión: 10 000 EUR		1 año	5 años	10 años (periodo de mantenimiento recomendado)
Escenarios				
Escenario mínimo	No hay rentabilidad mínima garantizada, Podría perder una parte o la totalidad de su inversión.			
Escenario de tensión	Lo que puede recibir una vez deducidos los costes	EUR 2.582,76 - 4.539,24	EUR 1.494,30 - 3.863,81	EUR 546,46 - 2.416,85
	Rendimiento medio cada año	(-74,17% - (-)54,61%	(-31,63% - (-)17,32%	(-25,23% - (-)13,24%
Escenario desfavorable	Lo que puede recibir una vez deducidos los costes	EUR 7.344,57 - 8.144,64	EUR 7.065,99 - 9.477,75	EUR 6.063,45 - 9.533,75
	Rendimiento medio cada año	(-26,55% - (-)18,55%	(-6,71% - (-)1,07%	(-4,88% - (-)0,48%
<i>Este tipo de escenario se produjo para la referencia entre Noviembre 2021 - Abril 2023</i>				
Escenario moderado	Lo que puede recibir una vez deducidos los costes	EUR 9.763,82 - 10.822,12	EUR 10.834,79 - 14.663,37	EUR 12.405,15 - 21.307,53
	Rendimiento medio cada año	(-2,36% - 8,22%	1,62% - 7,96%	2,18% - 7,86%
<i>Este tipo de escenario se produjo para la referencia entre Junio 2011 - Febrero 2021</i>				
Escenario favorable	Lo que puede recibir una vez deducidos los costes	EUR 12.295,56 - 14.674,97	EUR 12.574,76 - 18.432,55	EUR 14.769,19 - 27.454,69
	Rendimiento medio cada año	22,96% - 46,75%	4,69% - 13,01%	3,98% - 10,63%
<i>Este tipo de escenario se produjo para la referencia entre Mayo 2012 - Enero 2022</i>				

Risk Level 6 Investment Strategy

Investment: EUR 10,000		1 year	5 years	10 years (recommended holding period)
Scenarios				
Minimum Scenario	There is no minimum guaranteed return. You could lose some or all of your investment.			
Stress Scenario	What you might get back after costs	118.31 to 2,859.72	18.64 to 2,089.27	0.37 to 914.56
	Average return each year	-98.82% to -71.40%	-71.55% to -26.89%	-64.00% to -21.27%
Unfavourable Scenario	What you might get back after costs	7,531.58 to 8,132.17	7,225.90 to 9,363.10	5,958.52 to 9,619.96
	Average return each year	-24.68% to -18.68%	-6.29% to -1.31%	-5.05% to -0.39%
<i>This type of scenario occurred for an investment between November 2021 to April 2023</i>				
Moderate Scenario	What you might get back after costs	9,571.69 to 10,810.85	10,243.38 to 14,614.51	11,164.97 to 21,201.10
	Average return each year	-4.28% to 8.11%	0.48% to 7.88%	1.11% to 7.80%
<i>This type of scenario occurred for an investment between June 2010 to February 2020</i>				
Favourable Scenario	What you might get back after costs	11,319.76 to 14,703.40	11,285.31 to 18,180.22	12,603.17 to 27,429.87
	Average return each year	13.20% to 47.03%	2.45% to 12.70%	2.34% to 10.62%
<i>This type of scenario occurred for an investment between May 2012 to January 2022</i>				

Estrategia de inversión con un nivel de riesgo 6

Inversión: 10 000 EUR		1 año	5 años	10 años (periodo de mantenimiento recomendado)
Escenarios				
Escenario mínimo	No hay rentabilidad mínima garantizada, Podría perder una parte o la totalidad de su inversión.			
Escenario de tensión	Lo que puede recibir una vez deducidos los costes	EUR 118,31 - 2.859,72	EUR 18,64 - 2.089,27	EUR 0,37 - 914,56
	Rendimiento medio cada año	(-98,82% - (-)71,40%	(-71,55% - (-)26,89%	(-64,00% - (-)21,27%
Escenario desfavorable	Lo que puede recibir una vez deducidos los costes	EUR 7.531,58 - 8.132,17	EUR 7.225,90 - 9.363,10	EUR 5.958,52 - 9.619,96
	Rendimiento medio cada año	(-24,68% - (-)18,68%	(-6,29% - (-)1,31%	(-5,05% - (-)0,39%
<i>Este tipo de escenario se produjo para la referencia entre Noviembre 2021 - Abril 2023</i>				
Escenario moderado	Lo que puede recibir una vez deducidos los costes	EUR 9.571,69 - 10.810,85	EUR 10.243,38 - 14.614,51	EUR 11.164,97 - 21.201,10
	Rendimiento medio cada año	(-4,28% - 8,11%	0,48% - 7,88%	1,11% - 7,80%
<i>Este tipo de escenario se produjo para la referencia entre Junio 2010 - Febrero 2020</i>				
Escenario favorable	Lo que puede recibir una vez deducidos los costes	EUR 11.319,76 - 14.703,40	EUR 11.285,31 - 18.180,22	EUR 12.603,17 - 27.429,87
	Rendimiento medio cada año	13,20% - 47,03%	2,45% - 12,70%	2,34% - 10,62%
<i>Este tipo de escenario se produjo para la referencia entre Mayo 2012 - Enero 2022</i>				

Risk Level 1 Investment Strategy

Investment: EUR 10,000		1 year	3 years (recommended holding period)
Escenarios			
Minimum Scenario	There is no minimum guaranteed return. You could lose some or all of your investment.		
Stress Scenario	What you might get back after costs	9,096.94 to 9,291.86	8,895.18 to 9,306.95
	Average return each year	-9.03% to -7.08%	-3.83% to -2.37%
Unfavourable Scenario	What you might get back after costs	9,096.94 to 9,291.86	8,895.18 to 9,306.95
	Average return each year	-9.03% to -7.08%	-3.83% to -2.37%
This type of scenario occurred for an investment between May 2020 to January 2023			
Moderate Scenario	What you might get back after costs	9,892.89 to 10,104.86	9,909.24 to 10,401.32
	Average return each year	-1.07% to 1.05%	-0.30% to 1.32%
This type of scenario occurred for an investment between April 2019 to March 2022			
Favourable Scenario	What you might get back after costs	10,897.00 to 11,523.15	10,811.08 to 11,690.10
	Average return each year	8.97% to 15.23%	2.63% to 5.34%
This type of scenario occurred for an investment between December 2013 to November 2016			

Estrategia de inversión con un nivel de riesgo 1

Inversión: 10 000 EUR		1 año	3 años (período de mantenimiento recomendado)
Escenarios			
Escenario mínimo	No hay rentabilidad mínima garantizada, Podría perder una parte o la totalidad de su inversión,		
Escenario de tensión	Lo que puede recibir una vez deducidos los costes	EUR 9.096,94 - 9.291,86	EUR 8.895,18 - 9.306,95
	Rendimiento medio cada año	(-)9,03% - (-)7,08%	(-)3,83% - (-)2,37%
Escenario desfavorable	Lo que puede recibir una vez deducidos los costes	EUR 9.096,94 - 9.291,86	EUR 8.895,18 - 9.306,95
	Rendimiento medio cada año	(-)9,03% - (-)7,08%	(-)3,83% - (-)2,37%
Este tipo de escenario se produjo para la referencia entre Mayo 2020 - Enero 2023			
Escenario moderado	Lo que puede recibir una vez deducidos los costes	EUR 9.892,89 - 10.104,86	EUR 9.909,24 - 10.401,32
	Rendimiento medio cada año	(-)1,07% - 1,05%	(-)0,30% - 1,32%
Este tipo de escenario se produjo para la referencia entre Abril 2019 - Marzo 2022			
Escenario favorable	Lo que puede recibir una vez deducidos los costes	EUR 10.897,00 - 11.523,15	EUR 10.811,08 - 11.690,10
	Rendimiento medio cada año	8,97% - 15,23%	2,63% - 5,34%
Este tipo de escenario se produjo para la referencia entre Diciembre 2013 - Noviembre 2016			

Risk Level 2 Investment Strategy

Investment: EUR 10,000		1 year	3 years (recommended holding period)
Escenarios			
Minimum Scenario	There is no minimum guaranteed return. You could lose some or all of your investment.		
Stress Scenario	What you might get back after costs	6,521.07 to 9,291.86	7,210.49 to 9,306.95
	Average return each year	-34.79% to -7.08%	-10.33% to -2.37%
Unfavourable Scenario	What you might get back after costs	8,293.43 to 9,291.86	8,344.52 to 9,306.95
	Average return each year	-17.07% to -7.08%	-5.85% to -2.37%
This type of scenario occurred for an investment between May 2020 to January 2023			
Moderate Scenario	What you might get back after costs	10,073.40 to 10,141.46	10,280.21 to 11,122.09
	Average return each year	0.73% to 1.41%	0.93% to 3.61%
This type of scenario occurred for an investment between April 2019 to March 2022			
Favourable Scenario	What you might get back after costs	11,066.20 to 12,681.27	11,178.33 to 14,246.69
	Average return each year	10.66% to 26.81%	3.78% to 12.52%
This type of scenario occurred for an investment between December 2013 to November 2016			

Estrategia de inversión con un nivel de riesgo 2

Inversión: 10 000 EUR		1 año	3 años (período de mantenimiento recomendado)
Escenarios			
Escenario mínimo	No hay rentabilidad mínima garantizada, Podría perder una parte o la totalidad de su inversión,		
Escenario de tensión	Lo que puede recibir una vez deducidos los costes	EUR 6.521,07 - 9.291,86	EUR 7.210,49 - 9.306,95
	Rendimiento medio cada año	(-)34,79% - (-)7,08%	(-)10,33% - (-)2,37%
Escenario desfavorable	Lo que puede recibir una vez deducidos los costes	EUR 8.293,43 - 9.291,86	EUR 8.344,52 - 9.306,95
	Rendimiento medio cada año	(-)17,07% - (-)7,08%	(-)5,85% - (-)2,37%
<i>Este tipo de escenario se produjo para la referencia entre Abril 2019 - Marzo 2022</i>			
Escenario moderado	Lo que puede recibir una vez deducidos los costes	EUR 10.073,40 - 10.141,46	EUR 10.280,21 - 11.122,09
	Rendimiento medio cada año	0,73% - 1,41%	0,93% - 3,61%
<i>Este tipo de escenario se produjo para la referencia entre Abril 2019 - Marzo 2022</i>			
Escenario favorable	Lo que puede recibir una vez deducidos los costes	EUR 11.066,20 - 12.681,27	EUR 11.178,33 - 14.246,69
	Rendimiento medio cada año	10,66% - 26,81%	3,78% - 12,52%
<i>Este tipo de escenario se produjo para la referencia entre Diciembre 2013 - Noviembre 2016</i>			

Risk Level 3 Investment Strategy

Investment: EUR 10,000		1 year	5 years (recommended holding period)
Scenarios			
Minimum Scenario	There is no minimum guaranteed return. You could lose some or all of your investment.		
Stress Scenario	What you might get back after costs	4,822.81 to 6,826.71	4,525.16 to 7,976.50
	Average return each year	-51.77% to -31.73%	-14.67% to -4.42%
Unfavourable Scenario	What you might get back after costs	7,546.71 to 8,682.14	7,393.46 to 9,272.85
	Average return each year	-24.53% to -13.18%	-5.86% to -1.50%
<i>This type of scenario occurred for an investment between December 2021 to March 2023</i>			
Moderate Scenario	What you might get back after costs	9,959.16 to 10,616.79	11,134.46 to 13,793.74
	Average return each year	-0.41% to 6.17%	2.17% to 6.64%
<i>This type of scenario occurred for an investment between November 2017 to July 2022</i>			
Favourable Scenario	What you might get back after costs	12,292.95 to 13,871.90	12,683.01 to 15,676.04
	Average return each year	22.93% to 38.72%	4.87% to 9.41%
<i>This type of scenario occurred for an investment between November 2016 to September 2021</i>			

Estrategia de inversión con un nivel de riesgo 3

Inversión: 10 000 EUR		1 año	5 años (período de mantenimiento recomendado)
Escenarios			
Escenario mínimo	No hay rentabilidad mínima garantizada, Podría perder una parte o la totalidad de su inversión,		
Escenario de tensión	Lo que puede recibir una vez deducidos los costes	EUR 4.822,81 - 6.826,71	EUR 4.525,16 - 7.976,50
	Rendimiento medio cada año	(-)51,77% - (-)31,73%	(-)14,67% - (-)4,42%
Escenario desfavorable	Lo que puede recibir una vez deducidos los costes	EUR 7.546,71 - 8.682,14	EUR 7.393,46 - 9.272,85
	Rendimiento medio cada año	(-)24,53% - (-)13,18%	(-)5,86% - (-)1,50%
<i>Este tipo de escenario se produjo para la referencia entre Diciembre 2021 - Marzo 2023</i>			
Escenario moderado	Lo que puede recibir una vez deducidos los costes	EUR 9.959,16 - 10.616,79	EUR 11.134,46 - 13.793,74
	Rendimiento medio cada año	(-)0,41% - 6,17%	2,17% - 6,64%
<i>Este tipo de escenario se produjo para la referencia entre Noviembre 2017 - Julio 2022</i>			
Escenario favorable	Lo que puede recibir una vez deducidos los costes	EUR 12.292,95 - 13.871,90	EUR 12.683,01 - 15.676,04
	Rendimiento medio cada año	22,93% - 38,72%	4,87% - 9,41%
<i>Este tipo de escenario se produjo para la referencia entre Noviembre 2016 - Septiembre 2021</i>			

Risk Level 4 Investment Strategy

Investment: EUR 10,000		1 year	7 years (recommended holding period)
Scenarios			
Minimum Scenario	There is no minimum guaranteed return. You could lose some or all of your investment.		
Stress Scenario	What you might get back after costs	4,170.73 to 5,161.42	2,243.09 to 5,444.01
	Average return each year	-58.29% to -48.39%	-19.23% to -8.32%
Unfavourable Scenario	What you might get back after costs	7,484.28 to 8,076.57	6,824.00 to 9,188.59
	Average return each year	-25.16% to -19.23%	-5.31% to -1.20%
<i>This type of scenario occurred for an investment between December 2021 to March 2023</i>			
Moderate Scenario	What you might get back after costs	9,972.82 to 10,873.12	11,887.85 to 17,362.68
	Average return each year	-0.27% to 8.73%	2.50% to 8.20%
<i>This type of scenario occurred for an investment between September 2013 to June 2020</i>			
Favourable Scenario	What you might get back after costs	12,439.60 to 14,845.84	13,224.36 to 20,944.48
	Average return each year	24.40% to 48.46%	4.07% to 11.14%
<i>This type of scenario occurred for an investment between November 2011 to August 2018</i>			

Estrategia de inversión con un nivel de riesgo 4

Inversión: 10 000 EUR		1 año	7 años (período de mantenimiento recomendado)
Escenarios			
Escenario mínimo	No hay rentabilidad mínima garantizada. Podría perder una parte o la totalidad de su inversión,		
Escenario de tensión	Lo que puede recibir una vez deducidos los costes	EUR 4.170,73 - 5.161,42	EUR 2.243,09 - 5.444,01
	Rendimiento medio cada año	(-)58,29% - (-)48,39%	(-)19,23% - (-)8,32%
Escenario desfavorable	Lo que puede recibir una vez deducidos los costes	EUR 7.484,28 - 8.076,57	EUR 6.824,00 - 9.188,59
	Rendimiento medio cada año	(-)25,16% - (-)19,23%	(-)5,31% - (-)1,20%
<i>Este tipo de escenario se produjo para la referencia entre Diciembre 2021 - Marzo 2023</i>			
Escenario moderado	Lo que puede recibir una vez deducidos los costes	EUR 9.972,82 - 10.873,12	EUR 11.887,85 - 17.362,68
	Rendimiento medio cada año	(-)0,27% - 8,73%	2,50% - 8,20%
<i>Este tipo de escenario se produjo para la referencia entre Septiembre 2013 - Junio 2020</i>			
Escenario favorable	Lo que puede recibir una vez deducidos los costes	EUR 12.439,60 - 14.845,84	EUR 13.224,36 - 20.944,48
	Rendimiento medio cada año	24,40% - 48,46%	4,07% - 11,14%
<i>Este tipo de escenario se produjo para la referencia entre Noviembre 2011 - Agosto 2018</i>			

Risk Level 5 Investment Strategy

Investment: EUR 10,000		1 year	5 years	10 years (recommended holding period)
Scenarios				
Minimum Scenario	There is no minimum guaranteed return. You could lose some or all of your investment.			
Stress Scenario	What you might get back after costs	2,582.32 to 4,538.72	1,494.19 to 3,863.69	546.41 to 2,416.78
	Average return each year	-74.18% to -54.61%	-31.63% to -17.32%	-25.23% to -13.24%
Unfavourable Scenario	What you might get back after costs	7,344.57 to 8,144.64	7,098.01 to 9,256.98	5,929.79 to 9,256.98
	Average return each year	-26.55% to -18.55%	-6.63% to -1.53%	-5.09% to -0.77%
<i>This type of scenario occurred for an investment between December 2021 to March 2023</i>				
Moderate Scenario	What you might get back after costs	9,763.82 to 10,822.52	10,855.73 to 14,698.17	12,436.31 to 21,393.32
	Average return each year	-2.36% to 8.23%	1.66% to 8.01%	2.20% to 7.90%
<i>This type of scenario occurred for an investment between July 2011 to March 2021</i>				
Favourable Scenario	What you might get back after costs	12,295.56 to 14,674.97	12,574.76 to 18,432.55	14,769.19 to 27,454.69
	Average return each year	22.96% to 46.75%	4.69% to 13.01%	3.98% to 10.63%
<i>This type of scenario occurred for an investment between May 2012 to January 2022</i>				

Estrategia de inversión con un nivel de riesgo 5

Inversión: 10 000 EUR		1 año	5 años	10 años (período de mantenimiento recomendado)
Escenarios				
Escenario mínimo	No hay rentabilidad mínima garantizada. Podría perder una parte o la totalidad de su inversión,			
Escenario de tensión	Lo que puede recibir una vez deducidos los costes	EUR 2.582,32 - 4.538,72	EUR 1.494,19 - 3.863,69	EUR 546,41 - 2.416,78
	Rendimiento medio cada año	(-74,18% - (-)54,61%)	(-31,63% - (-)17,32%)	(-25,23% - (-)13,24%)
Escenario desfavorable	Lo que puede recibir una vez deducidos los costes	EUR 7.344,57 - 8.144,64	EUR 7.098,01 - 9.256,98	EUR 5.929,79 - 9.256,98
	Rendimiento medio cada año	(-26,55% - (-)18,55%)	(-6,63% - (-)1,53%)	(-5,09% - (-)0,77%)
<i>Este tipo de escenario se produjo para la referencia entre Diciembre 2021 - Marzo 2023</i>				
Escenario moderado	Lo que puede recibir una vez deducidos los costes	EUR 9.763,82 - 10.822,52	EUR 10.855,73 - 14.698,17	EUR 12.436,31 - 21.393,32
	Rendimiento medio cada año	(-2,36% - 8,23%)	1,66% - 8,01%	2,20% - 7,90%
<i>Este tipo de escenario se produjo para la referencia entre Julio 2011 - Marzo 2021</i>				
Escenario favorable	Lo que puede recibir una vez deducidos los costes	EUR 12.295,56 - 14.674,97	EUR 12.574,76 - 18.432,55	EUR 14.769,19 - 27.454,69
	Rendimiento medio cada año	22,96% - 46,75%	4,69% - 13,01%	3,98% - 10,63%
<i>Este tipo de escenario se produjo para la referencia entre Mayo 2012 - Enero 2022</i>				

Risk Level 6 Investment Strategy

Investment: EUR 10,000		1 year	5 years	10 years (recommended holding period)
Scenarios				
Minimum Scenario	There is no minimum guaranteed return. You could lose some or all of your investment.			
Stress Scenario	What you might get back after costs	118.26 to 2,859.24	18.63 to 2,089.18	0.37 to 914.51
	Average return each year	-98.82% to -71.41%	-71.55% to -26.89%	-64.00% to -21.27%
Unfavourable Scenario	What you might get back after costs	7,531.58 to 8,132.17	7,112.81 to 9,317.76	5,865.27 to 9,317.76
	Average return each year	-24.68% to -18.68%	-6.59% to -1.40%	-5.20% to -1.40%
<i>This type of scenario occurred for an investment between December 2021 to March 2023</i>				
Moderate Scenario	What you might get back after costs	9,576.45 to 10,810.85	10,242.36 to 14,654.38	11,159.95 to 21,275.99
	Average return each year	-4.24% to 8.11%	0.48% to 7.94%	1.10% to 7.84%
<i>This type of scenario occurred for an investment between September 2013 to February 2023</i>				
Favourable Scenario	What you might get back after costs	11,319.76 to 14,703.40	11,285.31 to 18,180.22	12,603.17 to 27,429.87
	Average return each year	13.20% to 47.03%	2.45% to 12.70%	2.34% to 10.62%
<i>This type of scenario occurred for an investment between May 2012 to January 2022</i>				

Estrategia de inversión con un nivel de riesgo 6

Inversión: 10 000 EUR		1 año	5 años	10 años (período de mantenimiento recomendado)
Escenarios				
Escenario mínimo	No hay rentabilidad mínima garantizada. Podría perder una parte o la totalidad de su inversión,			
Escenario de tensión	Lo que puede recibir una vez deducidos los costes	EUR 118,26 - 2.859,24	EUR 18,63 - 2.089,18	EUR 0,37 - 914,51
	Rendimiento medio cada año	(-98,82% - (-)71,41%)	(-71,55% - (-)26,89%)	(-64,00% - (-)21,27%)
Escenario desfavorable	Lo que puede recibir una vez deducidos los costes	EUR 7.531,58 - 8.132,17	EUR 7.112,81 - 9.317,76	EUR 5.865,27 - 9.317,76
	Rendimiento medio cada año	(-24,68% - (-)18,68%)	(-6,59% - (-)1,40%)	(-5,20% - (-)1,40%)
<i>Este tipo de escenario se produjo para la referencia entre Diciembre 2021 - Marzo 2023</i>				
Escenario moderado	Lo que puede recibir una vez deducidos los costes	EUR 9.576,45 - 10.810,85	EUR 10.242,36 - 14.654,38	EUR 11.159,95 - 21.275,99
	Rendimiento medio cada año	(-4,24% - 8,11%)	0,48% - 7,94%	1,10% - 7,84%
<i>Este tipo de escenario se produjo para la referencia entre Septiembre 2013 - Febrero 2023</i>				
Escenario favorable	Lo que puede recibir una vez deducidos los costes	EUR 11.319,76 - 14.703,40	EUR 11.285,31 - 18.180,22	EUR 12.603,17 - 27.429,87
	Rendimiento medio cada año	13,20% - 47,03%	2,45% - 12,70%	2,34% - 10,62%
<i>Este tipo de escenario se produjo para la referencia entre Mayo 2012 - Enero 2022</i>				

Risk Level 1 Investment Strategy

Investment: EUR 10,000		1 year	3 years (recommended holding period)
Escenarios			
Minimum Scenario	There is no minimum guaranteed return. You could lose some or all of your investment.		
Stress Scenario	What you might get back after costs	9,096.94 to 9,291.86	8,895.76 to 9,306.95
	Average return each year	-9.03% to -7.08%	-3.83% to -2.37%
Unfavourable Scenario	What you might get back after costs	9,096.94 to 9,291.86	8,895.76 to 9,306.95
	Average return each year	-9.03% to -7.08%	-3.83% to -2.37%
This type of scenario occurred for an investment between May 2020 to January 2023			
Moderate Scenario	What you might get back after costs	9,908.43 to 10,120.73	9,940.33 to 10,439.02
	Average return each year	-0.92% to 1.21%	-0.20% to 1.44%
This type of scenario occurred for an investment between April 2017 to March 2020			
Favourable Scenario	What you might get back after costs	10,897.00 to 11,523.15	10,811.08 to 11,690.10
	Average return each year	8.97% to 15.23%	2.63% to 5.34%
This type of scenario occurred for an investment between December 2013 to November 2016			

Estrategia de inversión con un nivel de riesgo 1

Inversión: 10 000 EUR		1 año	3 años (período de mantenimiento recomendado)
Escenarios			
Escenario mínimo	No hay rentabilidad mínima garantizada, Podría perder una parte o la totalidad de su inversión,		
Escenario de tensión	Lo que puede recibir una vez deducidos los costes	EUR 9.096,94 - 9.291,86	EUR 8.895,76 - 9.306,95
	Rendimiento medio cada año	(-)9,03% - (-)7,08%	(-)3,83% - (-)2,37%
Escenario desfavorable	Lo que puede recibir una vez deducidos los costes	EUR 9.096,94 - 9.291,86	EUR 8.895,76 - 9.306,95
	Rendimiento medio cada año	(-)9,03% - (-)7,08%	(-)3,83% - (-)2,37%
Este tipo de escenario se produjo para la referencia entre Mayo 2020 - Enero 2023			
Escenario moderado	Lo que puede recibir una vez deducidos los costes	EUR 9.908,43 - 10.120,73	EUR 9.940,33 - 10.439,02
	Rendimiento medio cada año	(-)0,92% - 1,21%	(-)0,20% - 1,44%
Este tipo de escenario se produjo para la referencia entre Abril 2017 - Marzo 2020			
Escenario favorable	Lo que puede recibir una vez deducidos los costes	EUR 10.897,00 - 11.523,15	EUR 10.811,08 - 11.690,10
	Rendimiento medio cada año	8,97% - 15,23%	2,63% - 5,34%
Este tipo de escenario se produjo para la referencia entre Diciembre 2013 - Noviembre 2016			

Risk Level 2 Investment Strategy

Investment: EUR 10,000		1 year	3 years (recommended holding period)
Escenarios			
Minimum Scenario	There is no minimum guaranteed return. You could lose some or all of your investment.		
Stress Scenario	What you might get back after costs	6,518.11 to 9,291.86	7,209.33 to 9,306.95
	Average return each year	-34.82% to -7.08%	-10.33% to -2.37%
Unfavourable Scenario	What you might get back after costs	8,293.43 to 9,291.86	8,347.97 to 9,306.95
	Average return each year	-17.07% to -7.08%	-5.84% to -2.37%
This type of scenario occurred for an investment between May 2020 to January 2023			
Moderate Scenario	What you might get back after costs	10,084.51 to 10,159.29	10,306.42 to 11,139.82
	Average return each year	0.85% to 1.59%	1.01% to 3.66%
This type of scenario occurred for an investment between April 2017 to March 2020			
Favourable Scenario	What you might get back after costs	11,066.20 to 12,681.27	11,178.33 to 14,246.69
	Average return each year	10.66% to 26.81%	3.78% to 12.52%
This type of scenario occurred for an investment between December 2013 to November 2016			

Estrategia de inversión con un nivel de riesgo 2

Inversión: 10 000 EUR		1 año	3 años (período de mantenimiento recomendado)
Escenarios			
Escenario mínimo	No hay rentabilidad mínima garantizada, Podría perder una parte o la totalidad de su inversión,		
Escenario de tensión	Lo que puede recibir una vez deducidos los costes	EUR 6.518,11 - 9.291,86	EUR 7.209,33 - 9.306,95
	Rendimiento medio cada año	(-)34,82% - (-)7,08%	(-)10,33% - (-)2,37%
Escenario desfavorable	Lo que puede recibir una vez deducidos los costes	EUR 8.293,43 - 9.291,86	EUR 8.347,97 - 9.306,95
	Rendimiento medio cada año	(-)17,07% - (-)7,08%	(-)5,84% - (-)2,37%
<i>Este tipo de escenario se produjo para la referencia entre Abril 2017 - Marzo 2020</i>			
Escenario moderado	Lo que puede recibir una vez deducidos los costes	EUR 10.084,51 - 10.159,29	EUR 10.306,42 - 11.139,82
	Rendimiento medio cada año	0,85% - 1,59%	1,01% - 3,66%
<i>Este tipo de escenario se produjo para la referencia entre Abril 2017 - Marzo 2020</i>			
Escenario favorable	Lo que puede recibir una vez deducidos los costes	EUR 11.066,20 - 12.681,27	EUR 11.178,33 - 14.246,69
	Rendimiento medio cada año	10,66% - 26,81%	3,78% - 12,52%
<i>Este tipo de escenario se produjo para la referencia entre Diciembre 2013 - Noviembre 2016</i>			

Risk Level 3 Investment Strategy

Investment: EUR 10,000		1 year	5 years (recommended holding period)
Scenarios			
Minimum Scenario	There is no minimum guaranteed return. You could lose some or all of your investment.		
Stress Scenario	What you might get back after costs	4,823.43 to 6,823.62	4,525.39 to 7,976.01
	Average return each year	-51.77% to -31.76%	-14.66% to -4.42%
Unfavourable Scenario	What you might get back after costs	7,546.71 to 8,682.14	7,473.73 to 9,430.75
	Average return each year	-24.53% to -13.18%	-5.66% to -1.17%
<i>This type of scenario occurred for an investment between November 2021 to January 2023</i>			
Moderate Scenario	What you might get back after costs	9,974.12 to 10,635.46	11,163.45 to 13,807.22
	Average return each year	-0.26% to 6.35%	2.23% to 6.66%
<i>This type of scenario occurred for an investment between June 2017 to April 2022</i>			
Favourable Scenario	What you might get back after costs	12,292.95 to 13,871.90	12,683.01 to 15,676.04
	Average return each year	22.93% to 38.72%	4.87% to 9.41%
<i>This type of scenario occurred for an investment between November 2016 to September 2021</i>			

Estrategia de inversión con un nivel de riesgo 3

Inversión: 10 000 EUR		1 año	5 años (período de mantenimiento recomendado)
Escenarios			
Escenario mínimo	No hay rentabilidad mínima garantizada, Podría perder una parte o la totalidad de su inversión,		
Escenario de tensión	Lo que puede recibir una vez deducidos los costes	EUR 4.823,43 - 6.823,62	EUR 4.525,39 - 7.976,01
	Rendimiento medio cada año	(-)51,77% - (-)31,76%	(-)14,66% - (-)4,42%
Escenario desfavorable	Lo que puede recibir una vez deducidos los costes	EUR 7.546,71 - 8.682,14	EUR 7.473,73 - 9.430,75
	Rendimiento medio cada año	(-)24,53% - (-)13,18%	(-)5,66% - (-)1,17%
<i>Este tipo de escenario se produjo para la referencia entre Noviembre 2021 - Enero 2023</i>			
Escenario moderado	Lo que puede recibir una vez deducidos los costes	EUR 9.974,12 - 10.635,46	EUR 11.163,45 - 13.807,22
	Rendimiento medio cada año	(-)0,26% - 6,35%	2,23% - 6,66%
<i>Este tipo de escenario se produjo para la referencia entre Junio 2017 - Abril 2022</i>			
Escenario favorable	Lo que puede recibir una vez deducidos los costes	EUR 12.292,95 - 13.871,90	EUR 12.683,01 - 15.676,04
	Rendimiento medio cada año	22,93% - 38,72%	4,87% - 9,41%
<i>Este tipo de escenario se produjo para la referencia entre Noviembre 2016 - Septiembre 2021</i>			

Risk Level 4 Investment Strategy

Investment: EUR 10,000		1 year	7 years (recommended holding period)
Scenarios			
Minimum Scenario	There is no minimum guaranteed return. You could lose some or all of your investment.		
Stress Scenario	What you might get back after costs	4,171.54 to 5,162.08	2,243.29 to 5,444.15
	Average return each year	-58.28% to -48.38%	-19.23% to -8.32%
Unfavourable Scenario	What you might get back after costs	7,484.28 to 8,076.57	6,893.64 to 9,308.49
	Average return each year	-25.16% to -19.23%	-5.18% to -1.02%
<i>This type of scenario occurred for an investment between November 2021 to January 2023</i>			
Moderate Scenario	What you might get back after costs	9,993.31 to 10,892.75	11,927.77 to 17,428.50
	Average return each year	-0.07% to 8.93%	2.55% to 8.26%
<i>This type of scenario occurred for an investment between March 2014 to December 2020</i>			
Favourable Scenario	What you might get back after costs	12,439.60 to 14,845.84	13,247.10 to 20,975.10
	Average return each year	24.40% to 48.46%	4.10% to 11.16%
<i>This type of scenario occurred for an investment between November 2011 to August 2018</i>			

Estrategia de inversión con un nivel de riesgo 4

Inversión: 10 000 EUR		1 año	7 años (período de mantenimiento recomendado)
Escenarios			
Escenario mínimo	No hay rentabilidad mínima garantizada. Podría perder una parte o la totalidad de su inversión,		
Escenario de tensión	Lo que puede recibir una vez deducidos los costes	EUR 4.171,54 - 5.162,08	EUR 2.243,29 - 5.444,15
	Rendimiento medio cada año	(-)58,28% - (-)48,38%	(-)19,23% - (-)8,32%
Escenario desfavorable	Lo que puede recibir una vez deducidos los costes	EUR 7.484,28 - 8.076,57	EUR 6.893,64 - 9.308,49
	Rendimiento medio cada año	(-)25,16% - (-)19,23%	(-)5,18% - (-)1,02%
<i>Este tipo de escenario se produjo para la referencia entre Noviembre 2021 - Enero 2023</i>			
Escenario moderado	Lo que puede recibir una vez deducidos los costes	EUR 9.993,31 - 10.892,75	EUR 11.927,77 - 17.428,50
	Rendimiento medio cada año	(-)0,07% - 8,93%	2,55% - 8,26%
<i>Este tipo de escenario se produjo para la referencia entre Marzo 2014 - Diciembre 2020</i>			
Escenario favorable	Lo que puede recibir una vez deducidos los costes	EUR 12.439,60 - 14.845,84	EUR 13.247,10 - 20.975,10
	Rendimiento medio cada año	24,40% - 48,46%	4,10% - 11,16%
<i>Este tipo de escenario se produjo para la referencia entre Noviembre 2011 - Agosto 2018</i>			

Risk Level 5 Investment Strategy

Investment: EUR 10,000		1 year	5 years	10 years (recommended holding period)
Scenarios				
Minimum Scenario	There is no minimum guaranteed return. You could lose some or all of your investment.			
Stress Scenario	What you might get back after costs	2,582.84 to 4,539.61	1,494.32 to 3,863.89	546.46 to 2,416.91
	Average return each year	-74.17% to -54.60%	-31.63% to -17.32%	-25.23% to -13.24%
Unfavourable Scenario	What you might get back after costs	7,344.57 to 8,144.64	7,099.61 to 9,391.86	5,995.62 to 9,391.86
	Average return each year	-26.55% to -18.55%	-6.62% to -1.25%	-4.99% to -0.63%
<i>This type of scenario occurred for an investment between November 2021 to January 2023</i>				
Moderate Scenario	What you might get back after costs	9,781.38 to 10,838.22	10,871.78 to 14,739.97	12,465.60 to 21,483.28
	Average return each year	-2.19% to 8.38%	1.69% to 8.07%	2.23% to 7.95%
<i>This type of scenario occurred for an investment between August 2013 to January 2023</i>				
Favourable Scenario	What you might get back after costs	12,295.56 to 14,674.97	12,574.76 to 18,432.55	14,769.19 to 27,454.69
	Average return each year	22.96% to 46.75%	4.69% to 13.01%	3.98% to 10.63%
<i>This type of scenario occurred for an investment between May 2012 to January 2022</i>				

Estrategia de inversión con un nivel de riesgo 5

Inversión: 10 000 EUR		1 año	5 años	10 años (período de mantenimiento recomendado)
Escenarios				
Escenario mínimo	No hay rentabilidad mínima garantizada, Podría perder una parte o la totalidad de su inversión,			
Escenario de tensión	Lo que puede recibir una vez deducidos los costes	EUR 2.582,84 - 4.539,61	EUR 1.494,32 - 3.863,89	EUR 546,46 - 2.416,91
	Rendimiento medio cada año	(-)74,17% - (-)54,60%	(-)31,63% - (-)17,32%	(-)25,23% - (-)13,24%
Escenario desfavorable	Lo que puede recibir una vez deducidos los costes	EUR 7.344,57 - 8.144,64	EUR 7.099,61 - 9.391,86	EUR 5.995,62 - 9.391,86
	Rendimiento medio cada año	(-)26,55% - (-)18,55%	(-)6,62% - (-)1,25%	(-)4,99% - (-)0,63%
<i>Este tipo de escenario se produjo para la referencia entre Noviembre 2021 - Enero 2023</i>				
Escenario moderado	Lo que puede recibir una vez deducidos los costes	EUR 9.781,38 - 10.838,22	EUR 10.871,78 - 14.739,97	EUR 12.465,60 - 21.483,28
	Rendimiento medio cada año	(-)2,19% - 8,38%	1,69% - 8,07%	2,23% - 7,95%
<i>Este tipo de escenario se produjo para la referencia entre Agosto 2013 - Enero 2023</i>				
Escenario favorable	Lo que puede recibir una vez deducidos los costes	EUR 12.295,56 - 14.674,97	EUR 12.574,76 - 18.432,55	EUR 14.769,19 - 27.454,69
	Rendimiento medio cada año	22,96% - 46,75%	4,69% - 13,01%	3,98% - 10,63%
<i>Este tipo de escenario se produjo para la referencia entre Mayo 2012 - Enero 2022</i>				

Risk Level 6 Investment Strategy

Investment: EUR 10,000		1 year	5 years	10 years (recommended holding period)
Scenarios				
Minimum Scenario	There is no minimum guaranteed return. You could lose some or all of your investment.			
Stress Scenario	What you might get back after costs	118.30 to 2,859.81	18.63 to 2,089.29	0.37 to 914.56
	Average return each year	-98.82% to -71.40%	-71.55% to -26.89%	-64.00% to -21.27%
Unfavourable Scenario	What you might get back after costs	7,531.58 to 8,132.17	7,171.71 to 9,363.10	5,913.84 to 9,464.93
	Average return each year	-24.68% to -18.68%	-6.43% to -1.31%	-5.12% to -0.55%
<i>This type of scenario occurred for an investment between November 2021 to January 2023</i>				
Moderate Scenario	What you might get back after costs	9,580.56 to 10,830.30	10,243.69 to 14,674.00	11,143.46 to 21,330.41
	Average return each year	-4.19% to 8.30%	0.48% to 7.97%	1.09% to 7.87%
<i>This type of scenario occurred for an investment between June 2009 to February 2019</i>				
Favourable Scenario	What you might get back after costs	11,319.76 to 14,703.40	11,285.31 to 18,180.22	12,603.17 to 27,429.87
	Average return each year	13.20% to 47.03%	2.45% to 12.70%	2.34% to 10.62%
<i>This type of scenario occurred for an investment between May 2012 to January 2022</i>				

Estrategia de inversión con un nivel de riesgo 6

Inversión: 10 000 EUR		1 año	5 años	10 años (período de mantenimiento recomendado)
Escenarios				
Escenario mínimo	No hay rentabilidad mínima garantizada, Podría perder una parte o la totalidad de su inversión,			
Escenario de tensión	Lo que puede recibir una vez deducidos los costes	EUR 118,30 - 2.859,81	EUR 18,63 - 2.089,29	EUR 0,37 - 914,56
	Rendimiento medio cada año	(-)98,82% - (-)71,40%	(-)71,55% - (-)26,89%	(-)64,00% - (-)21,27%
Escenario desfavorable	Lo que puede recibir una vez deducidos los costes	EUR 7.531,58 - 8.132,17	EUR 7.171,71 - 9.363,10	EUR 5.913,84 - 9.464,93
	Rendimiento medio cada año	(-)24,68% - (-)18,68%	(-)6,43% - (-)1,31%	(-)5,12% - (-)0,55%
<i>Este tipo de escenario se produjo para la referencia entre Noviembre 2021 - Enero 2023</i>				
Escenario moderado	Lo que puede recibir una vez deducidos los costes	EUR 9.580,56 - 10.830,30	EUR 10.243,69 - 14.674,00	EUR 11.143,46 - 21.330,41
	Rendimiento medio cada año	(-)4,19% - 8,30%	0,48% - 7,97%	1,09% - 7,87%
<i>Este tipo de escenario se produjo para la referencia entre Junio 2009 - Febrero 2019</i>				
Escenario favorable	Lo que puede recibir una vez deducidos los costes	EUR 11.319,76 - 14.703,40	EUR 11.285,31 - 18.180,22	EUR 12.603,17 - 27.429,87
	Rendimiento medio cada año	13,20% - 47,03%	2,45% - 12,70%	2,34% - 10,62%
<i>Este tipo de escenario se produjo para la referencia entre Mayo 2012 - Enero 2022</i>				

Risk Level 1 Investment Strategy

Investment: EUR 10,000		1 year	3 years (recommended holding period)
Escenarios			
Minimum Scenario	There is no minimum guaranteed return. You could lose some or all of your investment.		
Stress Scenario	What you might get back after costs	9,096.94 to 9,291.86	8,887.09 to 9,306.95
	Average return each year	-9.03% to -7.08%	-3.86% to -2.37%
Unfavourable Scenario	What you might get back after costs	9,096.94 to 9,291.86	8,887.09 to 9,306.95
	Average return each year	-9.03% to -7.08%	-3.86% to -2.37%
<i>This type of scenario occurred for an investment between May 2020 to January 2023</i>			
Moderate Scenario	What you might get back after costs	9,922.48 to 10,135.08	9,960.59 to 10,461.29
	Average return each year	-0.78% to 1.35%	-0.13% to 1.51%
<i>This type of scenario occurred for an investment between December 2014 to October 2017</i>			
Favourable Scenario	What you might get back after costs	10,897.00 to 11,523.15	10,811.08 to 11,690.10
	Average return each year	8.97% to 15.23%	2.63% to 5.34%
<i>This type of scenario occurred for an investment between December 2013 to November 2016</i>			

Estrategia de inversión con un nivel de riesgo 1

Inversión: 10 000 EUR		1 año	3 años (período de mantenimiento recomendado)
Escenarios			
Escenario mínimo	No hay rentabilidad mínima garantizada, Podría perder una parte o la totalidad de su inversión,		
Escenario de tensión	Lo que puede recibir una vez deducidos los costes	EUR 9.096,94 - 9.291,86	EUR 8.887,09 - 9.306,95
	Rendimiento medio cada año	(-)9,03% - (-)7,08%	(-)3,86% - (-)2,37%
Escenario desfavorable	Lo que puede recibir una vez deducidos los costes	EUR 9.096,94 - 9.291,86	EUR 8.887,09 - 9.306,95
	Rendimiento medio cada año	(-)9,03% - (-)7,08%	(-)3,86% - (-)2,37%
<i>Este tipo de escenario se produjo para la referencia entre Mayo 2020 - Enero 2023</i>			
Escenario moderado	Lo que puede recibir una vez deducidos los costes	EUR 9.922,48 - 10.135,08	EUR 9.960,59 - 10.461,29
	Rendimiento medio cada año	(-)0,78% - 1,35%	(-)0,13% - 1,51%
<i>Este tipo de escenario se produjo para la referencia entre Diciembre 2014 - Octubre 2017</i>			
Escenario favorable	Lo que puede recibir una vez deducidos los costes	EUR 10.897,00 - 11.523,15	EUR 10.811,08 - 11.690,10
	Rendimiento medio cada año	8,97% - 15,23%	2,63% - 5,34%
<i>Este tipo de escenario se produjo para la referencia entre Diciembre 2013 - Noviembre 2016</i>			

Risk Level 2 Investment Strategy

Investment: EUR 10,000		1 year	3 years (recommended holding period)
Escenarios			
Minimum Scenario	There is no minimum guaranteed return. You could lose some or all of your investment.		
Stress Scenario	What you might get back after costs	6,516.68 to 9,291.86	7,213.69 to 9,306.95
	Average return each year	-34.83% to -7.08%	-10.32% to -2.37%
Unfavourable Scenario	What you might get back after costs	8,293.43 to 9,291.86	8,213.97 to 9,306.95
	Average return each year	-17.07% to -7.08%	-6.35% to -2.37%
<i>This type of scenario occurred for an investment between May 2020 to January 2023</i>			
Moderate Scenario	What you might get back after costs	10,094.56 to 10,181.03	10,321.87 to 11,140.68
	Average return each year	0.95% to 1.81%	1.06% to 3.67%
<i>This type of scenario occurred for an investment between December 2014 to October 2017</i>			
Favourable Scenario	What you might get back after costs	11,066.20 to 12,681.27	11,178.33 to 14,246.69
	Average return each year	10.66% to 26.81%	3.78% to 12.52%
<i>This type of scenario occurred for an investment between December 2013 to November 2016</i>			

Estrategia de inversión con un nivel de riesgo 2

Inversión: 10 000 EUR		1 año	3 años (período de mantenimiento recomendado)
Escenarios			
Escenario mínimo	No hay rentabilidad mínima garantizada, Podría perder una parte o la totalidad de su inversión,		
Escenario de tensión	Lo que puede recibir una vez deducidos los costes	EUR 6.516,68 - 9.291,86	EUR 7.213,69 - 9.306,95
	Rendimiento medio cada año	(-)34,83% - (-)7,08%	(-)10,32% - (-)2,37%
Escenario desfavorable	Lo que puede recibir una vez deducidos los costes	EUR 8.293,43 - 9.291,86	EUR 8.213,97 - 9.306,95
	Rendimiento medio cada año	(-)17,07% - (-)7,08%	(-)6,35% - (-)2,37%
<i>Este tipo de escenario se produjo para la referencia entre Diciembre 2014 - Octubre 2017</i>			
Escenario moderado	Lo que puede recibir una vez deducidos los costes	EUR 10.094,56 - 10.181,03	EUR 10.321,87 - 11.140,68
	Rendimiento medio cada año	0,95% - 1,81%	1,06% - 3,67%
<i>Este tipo de escenario se produjo para la referencia entre Diciembre 2014 - Octubre 2017</i>			
Escenario favorable	Lo que puede recibir una vez deducidos los costes	EUR 11.066,20 - 12.681,27	EUR 11.178,33 - 14.246,69
	Rendimiento medio cada año	10,66% - 26,81%	3,78% - 12,52%
<i>Este tipo de escenario se produjo para la referencia entre Diciembre 2013 - Noviembre 2016</i>			

Risk Level 3 Investment Strategy

Investment: EUR 10,000		1 year	5 years (recommended holding period)
Scenarios			
Minimum Scenario	There is no minimum guaranteed return. You could lose some or all of your investment.		
Stress Scenario	What you might get back after costs	4,823.15 to 6,822.11	4,525.30 to 7,984.79
	Average return each year	-51.77% to -31.78%	-14.66% to -4.40%
Unfavourable Scenario	What you might get back after costs	7,546.71 to 8,682.14	7,164.39 to 9,068.17
	Average return each year	-24.53% to -13.18%	-6.45% to -3.21%
<i>This type of scenario occurred for an investment between November 2021 to January 2023</i>			
Moderate Scenario	What you might get back after costs	9,992.62 to 10,658.22	11,189.86 to 13,822.64
	Average return each year	-0.07% to 6.58%	2.27% to 6.69%
<i>This type of scenario occurred for an investment between March 2016 to January 2021</i>			
Favourable Scenario	What you might get back after costs	12,292.95 to 13,871.90	12,683.01 to 15,676.04
	Average return each year	22.93% to 38.72%	4.87% to 9.41%
<i>This type of scenario occurred for an investment between November 2016 to September 2021</i>			

Estrategia de inversión con un nivel de riesgo 3

Inversión: 10 000 EUR		1 año	5 años (período de mantenimiento recomendado)
Escenarios			
Escenario mínimo	No hay rentabilidad mínima garantizada, Podría perder una parte o la totalidad de su inversión,		
Escenario de tensión	Lo que puede recibir una vez deducidos los costes	EUR 4.823,15 - 6.822,11	EUR 4.525,30 - 7.984,79
	Rendimiento medio cada año	(-)51,77% - (-)31,78%	(-)14,66% - (-)4,40%
Escenario desfavorable	Lo que puede recibir una vez deducidos los costes	EUR 7.546,71 - 8.682,14	EUR 7.164,39 - 9.068,17
	Rendimiento medio cada año	(-)24,53% - (-)13,18%	(-)6,45% - (-)3,21%
<i>Este tipo de escenario se produjo para la referencia entre Noviembre 2021 - Enero 2023</i>			
Escenario moderado	Lo que puede recibir una vez deducidos los costes	EUR 9.992,62 - 10.658,22	EUR 11.189,86 - 13.822,64
	Rendimiento medio cada año	(-)0,07% - 6,58%	2,27% - 6,69%
<i>Este tipo de escenario se produjo para la referencia entre Marzo 2016 - Enero 2021</i>			
Escenario favorable	Lo que puede recibir una vez deducidos los costes	EUR 12.292,95 - 13.871,90	EUR 12.683,01 - 15.676,04
	Rendimiento medio cada año	22,93% - 38,72%	4,87% - 9,41%
<i>Este tipo de escenario se produjo para la referencia entre Noviembre 2016 - Septiembre 2021</i>			

Risk Level 4 Investment Strategy

Investment: EUR 10,000		1 year	7 years (recommended holding period)
Scenarios			
Minimum Scenario	There is no minimum guaranteed return. You could lose some or all of your investment.		
Stress Scenario	What you might get back after costs	4,171.76 to 5,161.78	2,243.35 to 5,444.10
	Average return each year	-58.28% to -48.38%	-19.23% to -8.32%
Unfavourable Scenario	What you might get back after costs	7,484.28 to 8,076.57	6,633.64 to 8,903.91
	Average return each year	-25.16% to -19.23%	-5.69% to -2.86%
<i>This type of scenario occurred for an investment between November 2021 to January 2023</i>			
Moderate Scenario	What you might get back after costs	10,006.80 to 10,903.61	11,959.11 to 17,493.69
	Average return each year	0.07% to 9.04%	2.59% to 8.32%
<i>This type of scenario occurred for an investment between June 2014 to March 2021</i>			
Favourable Scenario	What you might get back after costs	12,439.60 to 14,845.84	13,408.48 to 20,975.10
	Average return each year	24.40% to 48.46%	4.28% to 11.16%
<i>This type of scenario occurred for an investment between November 2011 to August 2018</i>			

Estrategia de inversión con un nivel de riesgo 4

Inversión: 10 000 EUR		1 año	7 años (período de mantenimiento recomendado)
Escenarios			
Escenario mínimo	No hay rentabilidad mínima garantizada. Podría perder una parte o la totalidad de su inversión,		
Escenario de tensión	Lo que puede recibir una vez deducidos los costes	EUR 4.171,76 - 5.161,78	EUR 2.243,35 - 5.444,10
	Rendimiento medio cada año	(-58,28% - (-)48,38%	(-19,23% - (-)8,32%
Escenario desfavorable	Lo que puede recibir una vez deducidos los costes	EUR 7.484,28 - 8.076,57	EUR 6.633,64 - 8.903,91
	Rendimiento medio cada año	(-25,16% - (-)19,23%	(-5,69% - (-)2,86%
<i>Este tipo de escenario se produjo para la referencia entre Noviembre 2021 - Enero 2023</i>			
Escenario moderado	Lo que puede recibir una vez deducidos los costes	EUR 10.006,80 - 10.903,61	EUR 11.959,11 - 17.493,69
	Rendimiento medio cada año	0,07% - 9,04%	2,59% - 8,32%
<i>Este tipo de escenario se produjo para la referencia entre Junio 2014 - Marzo 2021</i>			
Escenario favorable	Lo que puede recibir una vez deducidos los costes	EUR 12.439,60 - 14.845,84	EUR 13.408,48 - 20.975,10
	Rendimiento medio cada año	24,40% - 48,46%	4,28% - 11,16%
<i>Este tipo de escenario se produjo para la referencia entre Noviembre 2011 - Agosto 2018</i>			

Risk Level 5 Investment Strategy

Investment: EUR 10,000		1 year	5 years	10 years (recommended holding period)
Scenarios				
Minimum Scenario	There is no minimum guaranteed return. You could lose some or all of your investment.			
Stress Scenario	What you might get back after costs	2,583.24 to 4,539.85	1,494.43 to 3,863.96	546.50 to 2,416.95
	Average return each year	-74.17% to -54.60%	-31.63% to -17.32%	-25.22% to -13.24%
Unfavourable Scenario	What you might get back after costs	7,344.57 to 8,144.64	6,937.72 to 8,994.57	5,795.87 to 8,994.57
	Average return each year	-26.55% to -18.55%	-7.05% to -2.10%	-5.31% to -2.10%
<i>This type of scenario occurred for an investment between November 2021 to January 2023</i>				
Moderate Scenario	What you might get back after costs	9,788.32 to 10,848.31	10,875.51 to 14,747.26	12,456.18 to 21,480.27
	Average return each year	-2.12% to 8.48%	1.69% to 8.08%	2.22% to 7.95%
<i>This type of scenario occurred for an investment between March 2013 to September 2022</i>				
Favourable Scenario	What you might get back after costs	12,295.56 to 14,674.97	12,574.76 to 18,432.55	14,769.19 to 27,454.69
	Average return each year	22.96% to 46.75%	4.69% to 13.01%	3.98% to 10.63%
<i>This type of scenario occurred for an investment between May 2012 to January 2022</i>				

Estrategia de inversión con un nivel de riesgo 5

Inversión: 10 000 EUR		1 año	5 años	10 años (período de mantenimiento recomendado)
Escenarios				
Escenario mínimo	No hay rentabilidad mínima garantizada, Podría perder una parte o la totalidad de su inversión,			
Escenario de tensión	Lo que puede recibir una vez deducidos los costes	EUR 2.583,24 - 4.539,85	EUR 1.494,43 - 3.863,96	EUR 546,50 - 2.416,95
	Rendimiento medio cada año	(-)74,17% - (-)54,60%	(-)31,63% - (-)17,32%	(-)25,22% - (-)13,24%
Escenario desfavorable	Lo que puede recibir una vez deducidos los costes	EUR 7.344,57 - 8.144,64	EUR 6.937,72 - 8.994,57	EUR 5.795,87 - 8.994,57
	Rendimiento medio cada año	(-)26,55% - (-)18,55%	(-)7,05% - (-)2,10%	(-)5,31% - (-)2,10%
<i>Este tipo de escenario se produjo para la referencia entre Noviembre 2021 - Enero 2023</i>				
Escenario moderado	Lo que puede recibir una vez deducidos los costes	EUR 9.788,32 - 10.848,31	EUR 10.875,51 - 14.747,26	EUR 12.456,18 - 21.480,27
	Rendimiento medio cada año	(-)2,12% - 8,48%	1,69% - 8,08%	2,22% - 7,95%
<i>Este tipo de escenario se produjo para la referencia entre Marzo 2013 - Septiembre 2022</i>				
Escenario favorable	Lo que puede recibir una vez deducidos los costes	EUR 12.295,56 - 14.674,97	EUR 12.574,76 - 18.432,55	EUR 14.769,19 - 27.454,69
	Rendimiento medio cada año	22,96% - 46,75%	4,69% - 13,01%	3,98% - 10,63%
<i>Este tipo de escenario se produjo para la referencia entre Mayo 2012 - Enero 2022</i>				

Risk Level 6 Investment Strategy

Investment: EUR 10,000		1 year	5 years	10 years (recommended holding period)
Scenarios				
Minimum Scenario	There is no minimum guaranteed return. You could lose some or all of your investment.			
Stress Scenario	What you might get back after costs	118.36 to 2,860.26	18.64 to 2,089.38	0.37 to 914.60
	Average return each year	-98.82% to -71.40%	-71.55% to -26.89%	-64.00% to -21.27%
Unfavourable Scenario	What you might get back after costs	7,531.58 to 8,132.17	6,965.60 to 9,069.50	5,743.88 to 9,069.50
	Average return each year	-24.68% to -18.68%	-6.98% to -1.93%	-5.39% to -1.93%
<i>This type of scenario occurred for an investment between November 2021 to January 2023</i>				
Moderate Scenario	What you might get back after costs	9,580.56 to 10,837.98	10,236.17 to 14,676.71	11,112.56 to 21,301.12
	Average return each year	-4.19% to 8.38%	0.47% to 7.98%	1.06% to 7.85%
<i>This type of scenario occurred for an investment between December 2012 to July 2022</i>				
Favourable Scenario	What you might get back after costs	11,319.76 to 14,703.40	11,285.31 to 18,180.22	12,603.17 to 27,429.87
	Average return each year	13.20% to 47.03%	2.45% to 12.70%	2.34% to 10.62%
<i>This type of scenario occurred for an investment between May 2012 to January 2022</i>				

Estrategia de inversión con un nivel de riesgo 6

Inversión: 10 000 EUR		1 año	5 años	10 años (período de mantenimiento recomendado)
Escenarios				
Escenario mínimo	No hay rentabilidad mínima garantizada, Podría perder una parte o la totalidad de su inversión,			
Escenario de tensión	Lo que puede recibir una vez deducidos los costes	EUR 118,36 - 2.860,26	EUR 18,64 - 2.089,38	EUR 0,37 - 914,60
	Rendimiento medio cada año	(-)98,82% - (-)71,40%	(-)71,55% - (-)26,89%	(-)64,00% - (-)21,27%
Escenario desfavorable	Lo que puede recibir una vez deducidos los costes	EUR 7.531,58 - 8.132,17	EUR 6.965,60 - 9.069,50	EUR 5.743,88 - 9.069,50
	Rendimiento medio cada año	(-)24,68% - (-)18,68%	(-)6,98% - (-)1,93%	(-)5,39% - (-)1,93%
<i>Este tipo de escenario se produjo para la referencia entre Noviembre 2021 - Enero 2023</i>				
Escenario moderado	Lo que puede recibir una vez deducidos los costes	EUR 9.580,56 - 10.837,98	EUR 10.236,17 - 14.676,71	EUR 11.112,56 - 21.301,12
	Rendimiento medio cada año	(-)4,19% - 8,38%	0,47% - 7,98%	1,06% - 7,85%
<i>Este tipo de escenario se produjo para la referencia entre Diciembre 2012 - Julio 2022</i>				
Escenario favorable	Lo que puede recibir una vez deducidos los costes	EUR 11.319,76 - 14.703,40	EUR 11.285,31 - 18.180,22	EUR 12.603,17 - 27.429,87
	Rendimiento medio cada año	13,20% - 47,03%	2,45% - 12,70%	2,34% - 10,62%
<i>Este tipo de escenario se produjo para la referencia entre Mayo 2012 - Enero 2022</i>				

Risk Level 1 Investment Strategy

Investment: EUR 10,000		1 year	3 years (recommended holding period)
Scenarios			
Minimum Scenario	There is no minimum guaranteed return. You could lose some or all of your investment.		
Stress Scenario	What you might get back after costs	9,096.94 to 9,291.86	8,899.88 to 9,310.65
	Average return each year	-9.03% to -7.08%	-3.81% to -2.35%
Unfavourable Scenario	What you might get back after costs	9,096.94 to 9,291.86	8,899.88 to 9,310.65
	Average return each year	-9.03% to -7.08%	-3.81% to -2.35%
<i>This type of scenario occurred for an investment between April 2020 to December 2022</i>			
Moderate Scenario	What you might get back after costs	9,933.33 to 10,146.17	9,979.23 to 10,481.98
	Average return each year	-0.67% to 1.46%	-0.07% to 1.58%
<i>This type of scenario occurred for an investment between February 2019 to January 2022</i>			
Favourable Scenario	What you might get back after costs	10,897.00 to 11,523.15	10,811.08 to 11,690.10
	Average return each year	8.97% to 15.23%	2.63% to 5.34%
<i>This type of scenario occurred for an investment between December 2013 to November 2016</i>			

Estrategia de inversión con un nivel de riesgo 1

Inversión: 10 000 EUR		1 año	3 años (período de mantenimiento recomendado)
Escenarios			
Escenario mínimo	No hay rentabilidad mínima garantizada. Podría perder una parte o la totalidad de su inversión,		
Escenario de tensión	Lo que puede recibir una vez deducidos los costes	EUR 9.096,94 - 9.291,86	EUR 8.899,88 - 9.310,65
	Rendimiento medio cada año	(-)9,03% - (-)7,08%	(-)3,81% - (-)2,35%
Escenario desfavorable	Lo que puede recibir una vez deducidos los costes	EUR 9.096,94 - 9.291,86	EUR 8.899,88 - 9.310,65
	Rendimiento medio cada año	(-)9,03% - (-)7,08%	(-)3,81% - (-)2,35%
<i>Este tipo de escenario se produjo para la referencia entre Abril 2020 - Diciembre 2022</i>			
Escenario moderado	Lo que puede recibir una vez deducidos los costes	EUR 9.933,33 - 10.146,17	EUR 9.979,23 - 10.481,98
	Rendimiento medio cada año	(-)0,67% - 1,46%	(-)0,07% - 1,58%
<i>Este tipo de escenario se produjo para la referencia entre Febrero 2019 - Enero 2022</i>			
Escenario favorable	Lo que puede recibir una vez deducidos los costes	EUR 10.897,00 - 11.523,15	EUR 10.811,08 - 11.690,10
	Rendimiento medio cada año	8,97% - 15,23%	2,63% - 5,34%
<i>Este tipo de escenario se produjo para la referencia entre Diciembre 2013 - Noviembre 2016</i>			

Risk Level 2 Investment Strategy

Investment: EUR 10,000		1 year	3 years (recommended holding period)
Scenarios			
Minimum Scenario	There is no minimum guaranteed return. You could lose some or all of your investment.		
Stress Scenario	What you might get back after costs	6,517.11 to 9,291.86	7,256.93 to 9,310.65
	Average return each year	-34.83% to -7.08%	-10.14% to -2.35%
Unfavourable Scenario	What you might get back after costs	8,293.43 to 9,291.86	8,148.09 to 9,310.65
	Average return each year	-17.07% to -7.08%	-6.60% to -2.35%
<i>This type of scenario occurred for an investment between April 2020 to December 2022</i>			
Moderate Scenario	What you might get back after costs	10,102.32 to 10,216.91	10,336.21 to 11,141.35
	Average return each year	1.02% to 2.17%	1.11% to 3.67%
<i>This type of scenario occurred for an investment between February 2019 to January 2022</i>			
Favourable Scenario	What you might get back after costs	11,066.20 to 12,681.27	11,178.33 to 14,246.69
	Average return each year	10.66% to 26.81%	3.78% to 12.52%
<i>This type of scenario occurred for an investment between December 2013 to November 2016</i>			

Estrategia de inversión con un nivel de riesgo 2

Inversión: 10 000 EUR		1 año	3 años (período de mantenimiento recomendado)
Escenarios			
Escenario mínimo	No hay rentabilidad mínima garantizada, Podría perder una parte o la totalidad de su inversión,		
Escenario de tensión	Lo que puede recibir una vez deducidos los costes	EUR 6.517,11 - 9.291,86	EUR 7.256,93 - 9.310,65
	Rendimiento medio cada año	(-)34,83% - (-)7,08%	(-)10,14% - (-)2,35%
Escenario desfavorable	Lo que puede recibir una vez deducidos los costes	EUR 8.293,43 - 9.291,86	EUR 8.148,09 - 9.310,65
	Rendimiento medio cada año	(-)17,07% - (-)7,08%	(-)6,60% - (-)2,35%
<i>Este tipo de escenario se produjo para la referencia entre Febrero 2019 - Enero 2022</i>			
Escenario moderado	Lo que puede recibir una vez deducidos los costes	EUR 10.102,32 - 10.216,91	EUR 10.336,21 - 11.141,35
	Rendimiento medio cada año	1,02% - 2,17%	1,11% - 3,67%
<i>Este tipo de escenario se produjo para la referencia entre Febrero 2019 - Enero 2022</i>			
Escenario favorable	Lo que puede recibir una vez deducidos los costes	EUR 11.066,20 - 12.681,27	EUR 11.178,33 - 14.246,69
	Rendimiento medio cada año	10,66% - 26,81%	3,78% - 12,52%
<i>Este tipo de escenario se produjo para la referencia entre Diciembre 2013 - Noviembre 2016</i>			

Risk Level 3 Investment Strategy

Investment: EUR 10,000		1 year	5 years (recommended holding period)
Scenarios			
Minimum Scenario	There is no minimum guaranteed return. You could lose some or all of your investment.		
Stress Scenario	What you might get back after costs	4,821.78 to 6,822.57	4,524.81 to 8,063.81
	Average return each year	-51.78% to -31.77%	-14.67% to -4.21%
Unfavourable Scenario	What you might get back after costs	7,546.71 to 8,682.14	7,093.12 to 8,964.88
	Average return each year	-24.53% to -13.18%	-6.64% to -2.16%
<i>This type of scenario occurred for an investment between January 2022 to December 2022</i>			
Moderate Scenario	What you might get back after costs	10,013.74 to 10,695.78	11,210.41 to 13,843.38
	Average return each year	0.14% to 6.96%	2.31% to 6.72%
<i>This type of scenario occurred for an investment between May 2014 to February 2019</i>			
Favourable Scenario	What you might get back after costs	12,292.95 to 13,871.90	12,683.01 to 15,676.04
	Average return each year	22.93% to 38.72%	4.87% to 9.41%
<i>This type of scenario occurred for an investment between November 2016 to September 2021</i>			

Estrategia de inversión con un nivel de riesgo 3

Inversión: 10 000 EUR		1 año	5 años (período de mantenimiento recomendado)
Escenarios			
Escenario mínimo	No hay rentabilidad mínima garantizada, Podría perder una parte o la totalidad de su inversión,		
Escenario de tensión	Lo que puede recibir una vez deducidos los costes	EUR 4.821,78 - 6.822,57	EUR 4.524,81 - 8.063,81
	Rendimiento medio cada año	(-)51,78% - (-)31,77%	(-)14,67% - (-)4,21%
Escenario desfavorable	Lo que puede recibir una vez deducidos los costes	EUR 7.546,71 - 8.682,14	EUR 7.093,12 - 8.964,88
	Rendimiento medio cada año	(-)24,53% - (-)13,18%	(-)6,64% - (-)2,16%
<i>Este tipo de escenario se produjo para la referencia entre Enero 2022 - Diciembre 2022</i>			
Escenario moderado	Lo que puede recibir una vez deducidos los costes	EUR 10.013,74 - 10.695,78	EUR 11.210,41 - 13.843,38
	Rendimiento medio cada año	0,14% - 6,96%	2,31% - 6,72%
<i>Este tipo de escenario se produjo para la referencia entre Mayo 2014 - Febrero 2019</i>			
Escenario favorable	Lo que puede recibir una vez deducidos los costes	EUR 12.292,95 - 13.871,90	EUR 12.683,01 - 15.676,04
	Rendimiento medio cada año	22,93% - 38,72%	4,87% - 9,41%
<i>Este tipo de escenario se produjo para la referencia entre Noviembre 2016 - Septiembre 2021</i>			

Risk Level 4 Investment Strategy

Investment: EUR 10,000		1 year	7 years (recommended holding period)
Scenarios			
Minimum Scenario	There is no minimum guaranteed return. You could lose some or all of your investment.		
Stress Scenario	What you might get back after costs	4,170.93 to 5,160.31	2,243.14 to 5,443.82
	Average return each year	-58.29% to -48.40%	-19.23% to -8.32%
Unfavourable Scenario	What you might get back after costs	7,484.28 to 8,076.57	6,572.17 to 8,815.00
	Average return each year	-25.16% to -19.23%	-5.82% to -1.79%
<i>This type of scenario occurred for an investment between November 2021 to December 2022</i>			
Moderate Scenario	What you might get back after costs	10,020.31 to 10,927.82	11,985.37 to 17,546.02
	Average return each year	0.20% to 9.28%	2.62% to 8.36%
<i>This type of scenario occurred for an investment between September 2015 to June 2022</i>			
Favourable Scenario	What you might get back after costs	12,439.60 to 14,845.84	13,647.43 to 21,512.72
	Average return each year	24.40% to 48.46%	4.54% to 11.56%
<i>This type of scenario occurred for an investment between September 2011 to June 2018</i>			

Estrategia de inversión con un nivel de riesgo 4

Inversión: 10 000 EUR		1 año	7 años (período de mantenimiento recomendado)
Escenarios			
Escenario mínimo	No hay rentabilidad mínima garantizada. Podría perder una parte o la totalidad de su inversión,		
Escenario de tensión	Lo que puede recibir una vez deducidos los costes	EUR 4.170,93 - 5.160,31	EUR 2.243,14 - 5.443,82
	Rendimiento medio cada año	(-)58,29% - (-)48,40%	(-)19,23% - (-)8,32%
Escenario desfavorable	Lo que puede recibir una vez deducidos los costes	EUR 7.484,28 - 8.076,57	EUR 6.572,17 - 8.815,00
	Rendimiento medio cada año	(-)25,16% - (-)19,23%	(-)5,82% - (-)1,79%
<i>Este tipo de escenario se produjo para la referencia entre Noviembre 2021 - Diciembre 2022</i>			
Escenario moderado	Lo que puede recibir una vez deducidos los costes	EUR 10.020,31 - 10.927,82	EUR 11.985,37 - 17.546,02
	Rendimiento medio cada año	0,20% - 9,28%	2,62% - 8,36%
<i>Este tipo de escenario se produjo para la referencia entre Septiembre 2015 - Junio 2022</i>			
Escenario favorable	Lo que puede recibir una vez deducidos los costes	EUR 12.439,60 - 14.845,84	EUR 13.647,43 - 21.512,72
	Rendimiento medio cada año	24,40% - 48,46%	4,54% - 11,56%
<i>Este tipo de escenario se produjo para la referencia entre Septiembre 2011 - Junio 2018</i>			

Risk Level 5 Investment Strategy

Investment: EUR 10,000		1 year	5 years	10 years (recommended holding period)
Scenarios				
Minimum Scenario	There is no minimum guaranteed return. You could lose some or all of your investment.			
Stress Scenario	What you might get back after costs	2,582.71 to 4,538.94	1,494.27 to 3,863.73	546.45 to 2,416.81
	Average return each year	-74.17% to -54.61%	-31.63% to -17.32%	-25.23% to -13.24%
Unfavourable Scenario	What you might get back after costs	7,344.57 to 8,144.64	6,875.89 to 8,911.23	5,744.22 to 8,911.23
	Average return each year	-26.55% to -18.55%	-7.22% to -2.28%	-5.39% to -1.15%
<i>This type of scenario occurred for an investment between November 2021 to December 2022</i>				
Moderate Scenario	What you might get back after costs	9,793.43 to 10,855.98	10,877.24 to 14,747.26	12,445.77 to 21,480.27
	Average return each year	-2.07% to 8.56%	1.70% to 8.08%	2.21% to 7.95%
<i>This type of scenario occurred for an investment between March 2013 to September 2022</i>				
Favourable Scenario	What you might get back after costs	12,295.56 to 14,674.97	12,574.76 to 18,432.55	14,769.19 to 27,454.69
	Average return each year	22.96% to 46.75%	4.69% to 13.01%	3.98% to 10.63%
<i>This type of scenario occurred for an investment between May 2012 to January 2022</i>				

Estrategia de inversión con un nivel de riesgo 5

Inversión: 10 000 EUR		1 año	5 años	10 años (periodo de mantenimiento recomendado)
Escenarios				
Escenario mínimo	No hay rentabilidad mínima garantizada. Podría perder una parte o la totalidad de su inversión.			
Escenario de tensión	Lo que puede recibir una vez deducidos los costes	EUR 2.582,71 - 4.538,94	EUR 1.494,27 - 3.863,73	EUR 546,45 - 2.416,81
	Rendimiento medio cada año	(-74,17% - (-)54,61%	(-31,63% - (-)17,32%	(-25,23% - (-)13,24%
Escenario desfavorable	Lo que puede recibir una vez deducidos los costes	EUR 7.344,57 - 8.144,64	EUR 6.875,89 - 8.911,23	EUR 5.744,22 - 8.911,23
	Rendimiento medio cada año	(-26,55% - (-)18,55%	(-7,22% - (-)2,28%	(-5,39% - (-)1,15%
<i>Este tipo de escenario se produjo para la referencia entre Noviembre 2021 - Diciembre 2022</i>				
Escenario moderado	Lo que puede recibir una vez deducidos los costes	EUR 9.793,43 - 10.855,98	EUR 10.877,24 - 14.747,26	EUR 12.445,77 - 21.480,27
	Rendimiento medio cada año	(-2,07% - 8,56%	1,70% - 8,08%	2,21% - 7,95%
<i>Este tipo de escenario se produjo para la referencia entre Marzo 2013 - Septiembre 2022</i>				
Escenario favorable	Lo que puede recibir una vez deducidos los costes	EUR 12.295,56 - 14.674,97	EUR 12.574,76 - 18.432,55	EUR 14.769,19 - 27.454,69
	Rendimiento medio cada año	22,96% - 46,75%	4,69% - 13,01%	3,98% - 10,63%
<i>Este tipo de escenario se produjo para la referencia entre Mayo 2012 - Enero 2022</i>				

Risk Level 6 Investment Strategy

Investment: EUR 10,000		1 year	5 years	10 years (recommended holding period)
Scenarios				
Minimum Scenario	There is no minimum guaranteed return. You could lose some or all of your investment.			
Stress Scenario	What you might get back after costs	118.29 to 2,859.67	18.63 to 2,089.24	0.37 to 914.54
	Average return each year	-98.82% to -71.40%	-71.55% to -26.89%	-64.00% to -21.27%
Unfavourable Scenario	What you might get back after costs	7,531.58 to 8,132.17	6,925.43 to 8,988.67	5,710.76 to 8,988.67
	Average return each year	-24.68% to -18.68%	-7.08% to -2.11%	-5.45% to -2.11%
<i>This type of scenario occurred for an investment between November 2021 to December 2022</i>				
Moderate Scenario	What you might get back after costs	9,580.56 to 10,843.64	10,235.81 to 14,676.71	11,062.52 to 21,271.10
	Average return each year	-4.19% to 8.44%	0.47% to 7.98%	1.01% to 7.84%
<i>This type of scenario occurred for an investment between December 2012 to July 2022</i>				
Favourable Scenario	What you might get back after costs	11,319.76 to 14,703.40	11,285.31 to 18,180.22	12,603.17 to 27,429.87
	Average return each year	13.20% to 47.03%	2.45% to 12.70%	2.34% to 10.62%
<i>This type of scenario occurred for an investment between May 2012 to January 2022</i>				

Estrategia de inversión con un nivel de riesgo 6

Inversión: 10 000 EUR		1 año	5 años	10 años (periodo de mantenimiento recomendado)
Escenarios				
Escenario mínimo	No hay rentabilidad mínima garantizada. Podría perder una parte o la totalidad de su inversión.			
Escenario de tensión	Lo que puede recibir una vez deducidos los costes	EUR 118,29 - 2.859,67	EUR 18,63 - 2.089,24	EUR 0,37 - 914,54
	Rendimiento medio cada año	(-98,82% - (-)71,40%	(-71,55% - (-)26,89%	(-64,00% - (-)21,27%
Escenario desfavorable	Lo que puede recibir una vez deducidos los costes	EUR 7.531,58 - 8.132,17	EUR 6.925,43 - 8.988,67	EUR 5.710,76 - 8.988,67
	Rendimiento medio cada año	(-24,68% - (-)18,68%	(-7,08% - (-)2,11%	(-5,45% - (-)2,11%
<i>Este tipo de escenario se produjo para la referencia entre Noviembre 2021 - Diciembre 2022</i>				
Escenario moderado	Lo que puede recibir una vez deducidos los costes	EUR 9.580,56 - 10.843,64	EUR 10.235,81 - 14.676,71	EUR 11.062,52 - 21.271,10
	Rendimiento medio cada año	(-4,19% - 8,44%	0,47% - 7,98%	1,01% - 7,84%
<i>Este tipo de escenario se produjo para la referencia entre Diciembre 2012 - Julio 2022</i>				
Escenario favorable	Lo que puede recibir una vez deducidos los costes	EUR 11.319,76 - 14.703,40	EUR 11.285,31 - 18.180,22	EUR 12.603,17 - 27.429,87
	Rendimiento medio cada año	13,20% - 47,03%	2,45% - 12,70%	2,34% - 10,62%
<i>Este tipo de escenario se produjo para la referencia entre Mayo 2012 - Enero 2022</i>				

Risk Level 1 Investment Strategy

Investment: EUR 10,000		1 year	3 years (recommended holding period)
Scenarios			
Minimum Scenario	There is no minimum guaranteed return. You could lose some or all of your investment.		
Stress Scenario	What you might get back after costs	9,096.94 to 9,291.86	8,928.29 to 9,350.10
	Average return each year	-9.03% to -7.08%	-3.71% to -2.22%
Unfavourable Scenario	What you might get back after costs	9,096.94 to 9,291.86	8,928.29 to 9,350.10
	Average return each year	-9.03% to -7.08%	-3.71% to -2.22%
<i>This type of scenario occurred for an investment between May 2020 to November 2022</i>			
Moderate Scenario	What you might get back after costs	9,933.41 to 10,146.25	9,993.39 to 10,497.88
	Average return each year	-0.67% to 1.46%	-0.02% to 1.63%
<i>This type of scenario occurred for an investment between October 2016 to August 2019</i>			
Favourable Scenario	What you might get back after costs	10,897.00 to 11,523.15	10,811.08 to 11,690.10
	Average return each year	8.97% to 15.23%	2.63% to 5.34%
<i>This type of scenario occurred for an investment between December 2013 to November 2016</i>			

Estrategia de inversión con un nivel de riesgo 1

Inversión: 10 000 EUR		1 año	3 años (período de mantenimiento recomendado)
Escenarios			
Escenario mínimo	No hay rentabilidad mínima garantizada. Podría perder una parte o la totalidad de su inversión,		
Escenario de tensión	Lo que puede recibir una vez deducidos los costes	EUR 9.096,94 - 9.291,86	EUR 8.928,29 - 9.350,10
	Rendimiento medio cada año	(-)9,03% - (-)7,08%	(-)3,71% - (-)2,22%
Escenario desfavorable	Lo que puede recibir una vez deducidos los costes	EUR 9.096,94 - 9.291,86	EUR 8.928,29 - 9.350,10
	Rendimiento medio cada año	(-)9,03% - (-)7,08%	(-)3,71% - (-)2,22%
<i>Este tipo de escenario se produjo para la referencia entre Mayo 2020 - Noviembre 2022</i>			
Escenario moderado	Lo que puede recibir una vez deducidos los costes	EUR 9.933,41 - 10.146,25	EUR 9.993,39 - 10.497,88
	Rendimiento medio cada año	(-)0,67% - 1,46%	(-)0,02% - 1,63%
<i>Este tipo de escenario se produjo para la referencia entre Octubre 2016 - Agosto 2019</i>			
Escenario favorable	Lo que puede recibir una vez deducidos los costes	EUR 10.897,00 - 11.523,15	EUR 10.811,08 - 11.690,10
	Rendimiento medio cada año	8,97% - 15,23%	2,63% - 5,34%
<i>Este tipo de escenario se produjo para la referencia entre Diciembre 2013 - Noviembre 2016</i>			

Risk Level 2 Investment Strategy

Investment: EUR 10,000		1 year	3 years (recommended holding period)
Scenarios			
Minimum Scenario	There is no minimum guaranteed return. You could lose some or all of your investment.		
Stress Scenario	What you might get back after costs	6,516.15 to 9,291.86	7,275.54 to 9,350.10
	Average return each year	-34.84% to -7.08%	-10.06% to -2.22%
Unfavourable Scenario	What you might get back after costs	8,293.43 to 9,291.86	8,194.66 to 9,350.10
	Average return each year	-17.07% to -7.08%	-6.42% to -2.22%
<i>This type of scenario occurred for an investment between May 2020 to November 2022</i>			
Moderate Scenario	What you might get back after costs	10,102.38 to 10,240.06	10,347.21 to 11,145.73
	Average return each year	1.02% to 2.40%	1.14% to 3.68%
<i>This type of scenario occurred for an investment between October 2016 to August 2019</i>			
Favourable Scenario	What you might get back after costs	11,066.20 to 12,681.27	11,178.33 to 14,246.69
	Average return each year	10.66% to 26.81%	3.78% to 12.52%
<i>This type of scenario occurred for an investment between December 2013 to November 2016</i>			

Estrategia de inversión con un nivel de riesgo 2

Inversión: 10 000 EUR		1 año	3 años (período de mantenimiento recomendado)
Escenarios			
Escenario mínimo	No hay rentabilidad mínima garantizada, Podría perder una parte o la totalidad de su inversión,		
Escenario de tensión	Lo que puede recibir una vez deducidos los costes	EUR 6.516,15 - 9.291,86	EUR 7.275,54 - 9.350,10
	Rendimiento medio cada año	(-)34,84% - (-)7,08%	(-)10,06% - (-)2,22%
Escenario desfavorable	Lo que puede recibir una vez deducidos los costes	EUR 8.293,43 - 9.291,86	EUR 8.194,66 - 9.350,10
	Rendimiento medio cada año	(-)17,07% - (-)7,08%	(-)6,42% - (-)2,22%
<i>Este tipo de escenario se produjo para la referencia entre Octubre 2016 - Agosto 2019</i>			
Escenario moderado	Lo que puede recibir una vez deducidos los costes	EUR 10.102,38 - 10.240,06	EUR 10.347,21 - 11.145,73
	Rendimiento medio cada año	1,02% - 2,40%	1,14% - 3,68%
<i>Este tipo de escenario se produjo para la referencia entre Octubre 2016 - Agosto 2019</i>			
Escenario favorable	Lo que puede recibir una vez deducidos los costes	EUR 11.066,20 - 12.681,27	EUR 11.178,33 - 14.246,69
	Rendimiento medio cada año	10,66% - 26,81%	3,78% - 12,52%
<i>Este tipo de escenario se produjo para la referencia entre Diciembre 2013 - Noviembre 2016</i>			

Risk Level 3 Investment Strategy

Investment: EUR 10,000		1 year	5 years (recommended holding period)
Scenarios			
Minimum Scenario	There is no minimum guaranteed return. You could lose some or all of your investment.		
Stress Scenario	What you might get back after costs	4,823.24 to 6,821.56	4,525.35 to 8,098.50
	Average return each year	-51.77% to -31.78%	-14.66% to -4.13%
Unfavourable Scenario	What you might get back after costs	7,546.71 to 8,682.14	7,067.64 to 9,037.89
	Average return each year	-24.53% to -13.18%	-6.71% to -2.00%
<i>This type of scenario occurred for an investment between November 2021 to November 2022</i>			
Moderate Scenario	What you might get back after costs	10,033.10 to 10,720.01	11,225.89 to 13,860.59
	Average return each year	0.33% to 7.20%	2.34% to 6.75%
<i>This type of scenario occurred for an investment between November 2014 to September 2019</i>			
Favourable Scenario	What you might get back after costs	12,292.95 to 13,871.90	12,683.01 to 15,676.04
	Average return each year	22.93% to 38.72%	4.87% to 9.41%
<i>This type of scenario occurred for an investment between November 2016 to September 2021</i>			

Estrategia de inversión con un nivel de riesgo 3

Inversión: 10 000 EUR		1 año	5 años (período de mantenimiento recomendado)
Escenarios			
Escenario mínimo	No hay rentabilidad mínima garantizada, Podría perder una parte o la totalidad de su inversión,		
Escenario de tensión	Lo que puede recibir una vez deducidos los costes	EUR 4.823,24 - 6.821,56	EUR 4.525,35 - 8.098,50
	Rendimiento medio cada año	(-)51,77% - (-)31,78%	(-)14,66% - (-)4,13%
Escenario desfavorable	Lo que puede recibir una vez deducidos los costes	EUR 7.546,71 - 8.682,14	EUR 7.067,64 - 9.037,89
	Rendimiento medio cada año	(-)24,53% - (-)13,18%	(-)6,71% - (-)2,00%
<i>Este tipo de escenario se produjo para la referencia entre Noviembre 2021 - Noviembre 2022</i>			
Escenario moderado	Lo que puede recibir una vez deducidos los costes	EUR 10.033,10 - 10.720,01	EUR 11.225,89 - 13.860,59
	Rendimiento medio cada año	0,33% - 7,20%	2,34% - 6,75%
<i>Este tipo de escenario se produjo para la referencia entre Noviembre 2014 - Septiembre 2019</i>			
Escenario favorable	Lo que puede recibir una vez deducidos los costes	EUR 12.292,95 - 13.871,90	EUR 12.683,01 - 15.676,04
	Rendimiento medio cada año	22,93% - 38,72%	4,87% - 9,41%
<i>Este tipo de escenario se produjo para la referencia entre Noviembre 2016 - Septiembre 2021</i>			

Risk Level 4 Investment Strategy

Investment: EUR 10,000		1 year	7 years (recommended holding period)
Scenarios			
Minimum Scenario	There is no minimum guaranteed return. You could lose some or all of your investment.		
Stress Scenario	What you might get back after costs	4,173.40 to 5,161.88	2,243.75 to 5,444.16
	Average return each year	-58.27% to -48.38%	-19.22% to -8.32%
Unfavourable Scenario	What you might get back after costs	7,484.28 to 8,076.57	6,564.32 to 8,770.48
	Average return each year	-25.16% to -19.23%	-5.84% to -3.23%
<i>This type of scenario occurred for an investment between November 2021 to November 2022</i>			
Moderate Scenario	What you might get back after costs	10,028.49 to 10,941.30	12,005.62 to 17,647.54
	Average return each year	0.28% to 9.41%	2.65% to 8.45%
<i>This type of scenario occurred for an investment between April 2014 to January 2021</i>			
Favourable Scenario	What you might get back after costs	12,439.60 to 14,845.84	13,647.43 to 21,512.72
	Average return each year	24.40% to 48.46%	4.54% to 11.56%
<i>This type of scenario occurred for an investment between September 2011 to June 2018</i>			

Estrategia de inversión con un nivel de riesgo 4

Inversión: 10 000 EUR		1 año	7 años (período de mantenimiento recomendado)
Escenarios			
Escenario mínimo	No hay rentabilidad mínima garantizada. Podría perder una parte o la totalidad de su inversión,		
Escenario de tensión	Lo que puede recibir una vez deducidos los costes	EUR 4.173,40 - 5.161,88	EUR 2.243,75 - 5.444,16
	Rendimiento medio cada año	(-58,27% - (-)48,38%	(-19,22% - (-)8,32%
Escenario desfavorable	Lo que puede recibir una vez deducidos los costes	EUR 7.484,28 - 8.076,57	EUR 6.564,32 - 8.770,48
	Rendimiento medio cada año	(-25,16% - (-)19,23%	(-5,84% - (-)3,23%
<i>Este tipo de escenario se produjo para la referencia entre Noviembre 2021 - Noviembre 2022</i>			
Escenario moderado	Lo que puede recibir una vez deducidos los costes	EUR 10.028,49 - 10.941,30	EUR 12.005,62 - 17.647,54
	Rendimiento medio cada año	0,28% - 9,41%	2,65% - 8,45%
<i>Este tipo de escenario se produjo para la referencia entre Abril 2014 - Enero 2021</i>			
Escenario favorable	Lo que puede recibir una vez deducidos los costes	EUR 12.439,60 - 14.845,84	EUR 13.647,43 - 21.512,72
	Rendimiento medio cada año	24,40% - 48,46%	4,54% - 11,56%
<i>Este tipo de escenario se produjo para la referencia entre Septiembre 2011 - Junio 2018</i>			

Risk Level 5 Investment Strategy

Investment: EUR 10,000		1 year	5 years	10 years (recommended holding period)
Scenarios				
Minimum Scenario	There is no minimum guaranteed return. You could lose some or all of your investment.			
Stress Scenario	What you might get back after costs	2,584.62 to 4,541.63	1,494.77 to 3,864.36	546.63 to 2,417.20
	Average return each year	-74.15% to -54.58%	-31.62% to -17.32%	-25.22% to -13.24%
Unfavourable Scenario	What you might get back after costs	7,344.57 to 8,144.64	6,887.37 to 8,900.58	5,753.81 to 8,900.58
	Average return each year	-26.55% to -18.55%	-7.19% to -2.30%	-5.38% to -2.30%
<i>This type of scenario occurred for an investment between November 2021 to November 2022</i>				
Moderate Scenario	What you might get back after costs	9,793.43 to 10,855.98	10,877.29 to 14,747.26	12,429.15 to 21,428.95
	Average return each year	-2.07% to 8.56%	1.70% to 8.08%	2.20% to 7.92%
<i>This type of scenario occurred for an investment between January 2013 to July 2022</i>				
Favourable Scenario	What you might get back after costs	12,295.56 to 14,674.97	12,574.76 to 18,432.55	14,769.19 to 27,454.69
	Average return each year	22.96% to 46.75%	4.69% to 13.01%	3.98% to 10.63%
<i>This type of scenario occurred for an investment between May 2012 to January 2022</i>				

Estrategia de inversión con un nivel de riesgo 5

Inversión: 10 000 EUR		1 año	5 años	10 años (periodo de mantenimiento recomendado)
Escenarios				
Escenario mínimo	No hay rentabilidad mínima garantizada. Podría perder una parte o la totalidad de su inversión.			
Escenario de tensión	Lo que puede recibir una vez deducidos los costes	EUR 2.584,62 - 4.541,63	EUR 1.494,77 - 3.864,36	EUR 546,63 - 2.417,20
	Rendimiento medio cada año	(-74,15% - (-)54,58%	(-31,62% - (-)17,32%	(-25,22% - (-)13,24%
Escenario desfavorable	Lo que puede recibir una vez deducidos los costes	EUR 7.344,57 - 8.144,64	EUR 6.887,37 - 8.900,58	EUR 5.753,81 - 8.900,58
	Rendimiento medio cada año	(-26,55% - (-)18,55%	(-7,19% - (-)2,30%	(-5,38% - (-)2,30%
<i>Este tipo de escenario se produjo para la referencia entre Noviembre 2021 - Noviembre 2022</i>				
Escenario moderado	Lo que puede recibir una vez deducidos los costes	EUR 9.793,43 - 10.855,98	EUR 10.877,29 - 14.747,26	EUR 12.429,15 - 21.428,95
	Rendimiento medio cada año	(-2,07% - 8,56%	1,70% - 8,08%	2,20% - 7,92%
<i>Este tipo de escenario se produjo para la referencia entre Enero 2013 - Julio 2022</i>				
Escenario favorable	Lo que puede recibir una vez deducidos los costes	EUR 12.295,56 - 14.674,97	EUR 12.574,76 - 18.432,55	EUR 14.769,19 - 27.454,69
	Rendimiento medio cada año	22,96% - 46,75%	4,69% - 13,01%	3,98% - 10,63%
<i>Este tipo de escenario se produjo para la referencia entre Mayo 2012 - Enero 2022</i>				

Risk Level 6 Investment Strategy

Investment: EUR 10,000		1 year	5 years	10 years (recommended holding period)
Scenarios				
Minimum Scenario	There is no minimum guaranteed return. You could lose some or all of your investment.			
Stress Scenario	What you might get back after costs	118.44 to 2,861.79	18.64 to 2,089.66	0.37 to 914.72
	Average return each year	-98.82% to -71.38%	-71.55% to -26.88%	-64.00% to -21.27%
Unfavourable Scenario	What you might get back after costs	7,531.58 to 8,132.17	7,010.21 to 9,003.68	5,780.67 to 9,003.68
	Average return each year	-24.68% to -18.68%	-6.86% to -2.08%	-5.33% to -2.08%
<i>This type of scenario occurred for an investment between November 2021 to November 2022</i>				
Moderate Scenario	What you might get back after costs	9,580.56 to 10,843.64	10,235.51 to 14,676.71	10,987.66 to 21,230.72
	Average return each year	-4.19% to 8.44%	0.47% to 7.98%	0.95% to 7.82%
<i>This type of scenario occurred for an investment between April 2013 to September 2022</i>				
Favourable Scenario	What you might get back after costs	11,319.76 to 14,703.40	11,285.31 to 18,180.22	12,603.17 to 27,429.87
	Average return each year	13.20% to 47.03%	2.45% to 12.70%	2.34% to 10.62%
<i>This type of scenario occurred for an investment between May 2012 to January 2022</i>				

Estrategia de inversión con un nivel de riesgo 6

Inversión: 10 000 EUR		1 año	5 años	10 años (periodo de mantenimiento recomendado)
Escenarios				
Escenario mínimo	No hay rentabilidad mínima garantizada. Podría perder una parte o la totalidad de su inversión.			
Escenario de tensión	Lo que puede recibir una vez deducidos los costes	EUR 118,44 - 2.861,79	EUR 18,64 - 2.089,66	EUR 0,37 - 914,72
	Rendimiento medio cada año	(-98,82% - (-)71,38%	(-71,55% - (-)26,88%	(-64,00% - (-)21,27%
Escenario desfavorable	Lo que puede recibir una vez deducidos los costes	EUR 7.531,58 - 8.132,17	EUR 7.010,21 - 9.003,68	EUR 5.780,67 - 9.003,68
	Rendimiento medio cada año	(-24,68% - (-)18,68%	(-6,86% - (-)2,08%	(-5,33% - (-)2,08%
<i>Este tipo de escenario se produjo para la referencia entre Noviembre 2021 - Noviembre 2022</i>				
Escenario moderado	Lo que puede recibir una vez deducidos los costes	EUR 9.580,56 - 10.843,64	EUR 10.235,51 - 14.676,71	EUR 10.987,66 - 21.230,72
	Rendimiento medio cada año	(-4,19% - 8,44%	0,47% - 7,98%	0,95% - 7,82%
<i>Este tipo de escenario se produjo para la referencia entre Abril 2013 - Septiembre 2022</i>				
Escenario favorable	Lo que puede recibir una vez deducidos los costes	EUR 11.319,76 - 14.703,40	EUR 11.285,31 - 18.180,22	EUR 12.603,17 - 27.429,87
	Rendimiento medio cada año	13,20% - 47,03%	2,45% - 12,70%	2,34% - 10,62%
<i>Este tipo de escenario se produjo para la referencia entre Mayo 2012 - Enero 2022</i>				

Risk Level 1 Investment Strategy

Investment: EUR 10,000		1 year	3 years (recommended holding period)
Scenarios			
Minimum Scenario	There is no minimum guaranteed return. You could lose some or all of your investment.		
Stress Scenario	What you might get back after costs	9,096.94 to 9,291.86	8,971.53 to 9,395.39
	Average return each year	-9.03% to -7.08%	-3.55% to -2.06%
Unfavourable Scenario	What you might get back after costs	9,096.94 to 9,291.86	8,971.53 to 9,395.39
	Average return each year	-9.03% to -7.08%	-3.55% to -2.06%
<i>This type of scenario occurred for an investment between April 2020 to October 2022</i>			
Moderate Scenario	What you might get back after costs	9,933.41 to 10,146.25	10,011.54 to 10,518.76
	Average return each year	-0.67% to 1.46%	0.04% to 1.70%
<i>This type of scenario occurred for an investment between October 2016 to September 2019</i>			
Favourable Scenario	What you might get back after costs	10,897.00 to 11,523.15	10,811.08 to 11,690.10
	Average return each year	8.97% to 15.23%	2.63% to 5.34%
<i>This type of scenario occurred for an investment between December 2013 to November 2016</i>			

Estrategia de inversión con un nivel de riesgo 1

Inversión: 10 000 EUR		1 año	3 años (período de mantenimiento recomendado)
Escenarios			
Escenario mínimo	No hay rentabilidad mínima garantizada. Podría perder una parte o la totalidad de su inversión,		
Escenario de tensión	Lo que puede recibir una vez deducidos los costes	EUR 9.096,94 - 9.291,86	EUR 8.971,53 - 9.395,39
	Rendimiento medio cada año	(-)9,03% - (-)7,08%	(-)3,55% - (-)2,06%
Escenario desfavorable	Lo que puede recibir una vez deducidos los costes	EUR 9.096,94 - 9.291,86	EUR 8.971,53 - 9.395,39
	Rendimiento medio cada año	(-)9,03% - (-)7,08%	(-)3,55% - (-)2,06%
<i>Este tipo de escenario se produjo para la referencia entre Abril 2020 - Octubre 2022</i>			
Escenario moderado	Lo que puede recibir una vez deducidos los costes	EUR 9.933,41 - 10.146,25	EUR 10.011,54 - 10.518,76
	Rendimiento medio cada año	(-)0,67% - 1,46%	0,04% - 1,70%
<i>Este tipo de escenario se produjo para la referencia entre Octubre 2016 - Septiembre 2019</i>			
Escenario favorable	Lo que puede recibir una vez deducidos los costes	EUR 10.897,00 - 11.523,15	EUR 10.811,08 - 11.690,10
	Rendimiento medio cada año	8,97% - 15,23%	2,63% - 5,34%
<i>Este tipo de escenario se produjo para la referencia entre Diciembre 2013 - Noviembre 2016</i>			

Risk Level 2 Investment Strategy

Investment: EUR 10,000		1 year	3 years (recommended holding period)
Scenarios			
Minimum Scenario	There is no minimum guaranteed return. You could lose some or all of your investment.		
Stress Scenario	What you might get back after costs	6,512.71 to 9,291.86	7,280.05 to 9,395.39
	Average return each year	-34.87% to -7.08%	-10.04% to -2.06%
Unfavourable Scenario	What you might get back after costs	8,293.43 to 9,291.86	7,968.43 to 9,395.39
	Average return each year	-17.07% to -7.08%	-7.29% to -2.06%
<i>This type of scenario occurred for an investment between April 2020 to October 2022</i>			
Moderate Scenario	What you might get back after costs	10,102.38 to 10,258.75	10,361.67 to 11,148.84
	Average return each year	1.02% to 2.59%	1.19% to 3.69%
<i>This type of scenario occurred for an investment between October 2016 to September 2019</i>			
Favourable Scenario	What you might get back after costs	11,066.20 to 12,681.27	11,178.33 to 14,246.69
	Average return each year	10.66% to 26.81%	3.78% to 12.52%
<i>This type of scenario occurred for an investment between December 2013 to November 2016</i>			

Estrategia de inversión con un nivel de riesgo 2

Inversión: 10 000 EUR		1 año	3 años (período de mantenimiento recomendado)
Escenarios			
Escenario mínimo	No hay rentabilidad mínima garantizada, Podría perder una parte o la totalidad de su inversión,		
Escenario de tensión	Lo que puede recibir una vez deducidos los costes	EUR 6.512,71 - 9.291,86	EUR 7.280,05 - 9.395,39
	Rendimiento medio cada año	(-)34,87% - (-)7,08%	(-)10,04% - (-)2,06%
Escenario desfavorable	Lo que puede recibir una vez deducidos los costes	EUR 8.293,43 - 9.291,86	EUR 7.968,43 - 9.395,39
	Rendimiento medio cada año	(-)17,07% - (-)7,08%	(-)7,29% - (-)2,06%
<i>Este tipo de escenario se produjo para la referencia entre Octubre 2016 - Septiembre 2019</i>			
Escenario moderado	Lo que puede recibir una vez deducidos los costes	EUR 10.102,38 - 10.258,75	EUR 10.361,67 - 11.148,84
	Rendimiento medio cada año	1,02% - 2,59%	1,19% - 3,69%
<i>Este tipo de escenario se produjo para la referencia entre Octubre 2016 - Septiembre 2019</i>			
Escenario favorable	Lo que puede recibir una vez deducidos los costes	EUR 11.066,20 - 12.681,27	EUR 11.178,33 - 14.246,69
	Rendimiento medio cada año	10,66% - 26,81%	3,78% - 12,52%
<i>Este tipo de escenario se produjo para la referencia entre Diciembre 2013 - Noviembre 2016</i>			

Risk Level 3 Investment Strategy

Investment: EUR 10,000		1 year	5 years (recommended holding period)
Scenarios			
Minimum Scenario	There is no minimum guaranteed return. You could lose some or all of your investment.		
Stress Scenario	What you might get back after costs	4,822.92 to 6,817.96	4,525.24 to 8,100.67
	Average return each year	-51.77% to -31.82%	-14.66% to -4.13%
Unfavourable Scenario	What you might get back after costs	7,546.71 to 8,682.14	6,904.53 to 8,745.09
	Average return each year	-24.53% to -13.18%	-7.14% to -4.37%
<i>This type of scenario occurred for an investment between November 2021 to October 2022</i>			
Moderate Scenario	What you might get back after costs	10,052.13 to 10,739.57	11,246.89 to 13,863.34
	Average return each year	0.52% to 7.40%	2.38% to 6.75%
<i>This type of scenario occurred for an investment between May 2017 to March 2022</i>			
Favourable Scenario	What you might get back after costs	12,292.95 to 13,871.90	12,683.01 to 15,676.04
	Average return each year	22.93% to 38.72%	4.87% to 9.41%
<i>This type of scenario occurred for an investment between November 2016 to September 2021</i>			

Estrategia de inversión con un nivel de riesgo 3

Inversión: 10 000 EUR		1 año	5 años (período de mantenimiento recomendado)
Escenarios			
Escenario mínimo	No hay rentabilidad mínima garantizada, Podría perder una parte o la totalidad de su inversión,		
Escenario de tensión	Lo que puede recibir una vez deducidos los costes	EUR 4.822,92 - 6.817,96	EUR 4.525,24 - 8.100,67
	Rendimiento medio cada año	(-)51,77% - (-)31,82%	(-)14,66% - (-)4,13%
Escenario desfavorable	Lo que puede recibir una vez deducidos los costes	EUR 7.546,71 - 8.682,14	EUR 6.904,53 - 8.745,09
	Rendimiento medio cada año	(-)24,53% - (-)13,18%	(-)7,14% - (-)4,37%
<i>Este tipo de escenario se produjo para la referencia entre Noviembre 2021 - Octubre 2022</i>			
Escenario moderado	Lo que puede recibir una vez deducidos los costes	EUR 10.052,13 - 10.739,57	EUR 11.246,89 - 13.863,34
	Rendimiento medio cada año	0,52% - 7,40%	2,38% - 6,75%
<i>Este tipo de escenario se produjo para la referencia entre Mayo 2017 - Marzo 2022</i>			
Escenario favorable	Lo que puede recibir una vez deducidos los costes	EUR 12.292,95 - 13.871,90	EUR 12.683,01 - 15.676,04
	Rendimiento medio cada año	22,93% - 38,72%	4,87% - 9,41%
<i>Este tipo de escenario se produjo para la referencia entre Noviembre 2016 - Septiembre 2021</i>			

Risk Level 4 Investment Strategy

Investment: EUR 10,000		1 year	7 years (recommended holding period)
Scenarios			
Minimum Scenario	There is no minimum guaranteed return. You could lose some or all of your investment.		
Stress Scenario	What you might get back after costs	4,173.25 to 5,161.54	2,243.71 to 5,444.09
	Average return each year	-58.27% to -48.38%	-19.22% to -8.32%
Unfavourable Scenario	What you might get back after costs	7,484.28 to 8,076.57	6,400.93 to 8,485.47
	Average return each year	-25.16% to -19.23%	-6.17% to -4.02%
<i>This type of scenario occurred for an investment between November 2021 to October 2022</i>			
Moderate Scenario	What you might get back after costs	10,028.49 to 10,941.30	12,001.96 to 17,647.54
	Average return each year	0.28% to 9.41%	2.64% to 8.45%
<i>This type of scenario occurred for an investment between April 2014 to January 2021</i>			
Favourable Scenario	What you might get back after costs	12,439.60 to 14,845.84	13,647.43 to 21,512.72
	Average return each year	24.40% to 48.46%	4.54% to 11.56%
<i>This type of scenario occurred for an investment between September 2011 to June 2018</i>			

Estrategia de inversión con un nivel de riesgo 4

Inversión: 10 000 EUR		1 año	7 años (período de mantenimiento recomendado)
Escenarios			
Escenario mínimo	No hay rentabilidad mínima garantizada. Podría perder una parte o la totalidad de su inversión,		
Escenario de tensión	Lo que puede recibir una vez deducidos los costes	EUR 4.173,25 - 5.161,54	EUR 2.243,71 - 5.444,09
	Rendimiento medio cada año	(-)58,27% - (-)48,38%	(-)19,22% - (-)8,32%
Escenario desfavorable	Lo que puede recibir una vez deducidos los costes	EUR 7.484,28 - 8.076,57	EUR 6.400,93 - 8.485,47
	Rendimiento medio cada año	(-)25,16% - (-)19,23%	(-)6,17% - (-)4,02%
<i>Este tipo de escenario se produjo para la referencia entre Noviembre 2021 - Octubre 2022</i>			
Escenario moderado	Lo que puede recibir una vez deducidos los costes	EUR 10.028,49 - 10.941,30	EUR 12.001,96 - 17.647,54
	Rendimiento medio cada año	0,28% - 9,41%	2,64% - 8,45%
<i>Este tipo de escenario se produjo para la referencia entre Abril 2014 - Enero 2021</i>			
Escenario favorable	Lo que puede recibir una vez deducidos los costes	EUR 12.439,60 - 14.845,84	EUR 13.647,43 - 21.512,72
	Rendimiento medio cada año	24,40% - 48,46%	4,54% - 11,56%
<i>Este tipo de escenario se produjo para la referencia entre Septiembre 2011 - Junio 2018</i>			

Risk Level 5 Investment Strategy

Investment: EUR 10,000		1 year	5 years	10 years (recommended holding period)
Scenarios				
Minimum Scenario	There is no minimum guaranteed return. You could lose some or all of your investment.			
Stress Scenario	What you might get back after costs	2,584.27 to 4,541.47	1,494.66 to 3,864.30	546.59 to 2,417.16
	Average return each year	-74.16% to -54.59%	-31.62% to -17.32%	-25.22% to -13.24%
Unfavourable Scenario	What you might get back after costs	7,288.04 to 8,144.64	6,662.49 to 8,603.76	5,565.95 to 8,603.76
	Average return each year	-27.12% to -18.55%	-7.80% to -2.96%	-5.69% to -2.96%
<i>This type of scenario occurred for an investment between November 2021 to October 2022</i>				
Moderate Scenario	What you might get back after costs	9,793.43 to 10,855.98	10,877.35 to 14,747.26	12,406.32 to 21,356.92
	Average return each year	-2.07% to 8.56%	1.70% to 8.08%	2.18% to 7.88%
<i>This type of scenario occurred for an investment between March 2013 to September 2022</i>				
Favourable Scenario	What you might get back after costs	12,295.56 to 14,674.97	12,574.76 to 18,432.55	14,769.19 to 27,454.69
	Average return each year	22.96% to 46.75%	4.69% to 13.01%	3.98% to 10.63%
<i>This type of scenario occurred for an investment between May 2012 to January 2022</i>				

Estrategia de inversión con un nivel de riesgo 5

Inversión: 10 000 EUR		1 año	5 años	10 años (periodo de mantenimiento recomendado)
Escenarios				
Escenario mínimo	No hay rentabilidad mínima garantizada. Podría perder una parte o la totalidad de su inversión.			
Escenario de tensión	Lo que puede recibir una vez deducidos los costes	EUR 2.584,27 - 4.541,47	EUR 1.494,66 - 3.864,30	EUR 546,59 - 2.417,16
	Rendimiento medio cada año	(-74,16% - (-)54,59%	(-31,62% - (-)17,32%	(-25,22% - (-)13,24%
Escenario desfavorable	Lo que puede recibir una vez deducidos los costes	EUR 7.288,04 - 8.144,64	EUR 6.662,49 - 8.603,76	EUR 5.565,95 - 8.603,76
	Rendimiento medio cada año	(-27,12% - (-)18,55%	(-7,80% - (-)2,96%	(-5,69% - (-)2,96%
<i>Este tipo de escenario se produjo para la referencia entre Noviembre 2021 - Octubre 2022</i>				
Escenario moderado	Lo que puede recibir una vez deducidos los costes	EUR 9.793,43 - 10.855,98	EUR 10.877,35 - 14.747,26	EUR 12.406,32 - 21.356,92
	Rendimiento medio cada año	(-2,07% - 8,56%	1,70% - 8,08%	2,18% - 7,88%
<i>Este tipo de escenario se produjo para la referencia entre Marzo 2013 - Septiembre 2022</i>				
Escenario favorable	Lo que puede recibir una vez deducidos los costes	EUR 12.295,56 - 14.674,97	EUR 12.574,76 - 18.432,55	EUR 14.769,19 - 27.454,69
	Rendimiento medio cada año	22,96% - 46,75%	4,69% - 13,01%	3,98% - 10,63%
<i>Este tipo de escenario se produjo para la referencia entre Mayo 2012 - Enero 2022</i>				

Risk Level 6 Investment Strategy

Investment: EUR 10,000		1 year	5 years	10 years (recommended holding period)
Scenarios				
Minimum Scenario	There is no minimum guaranteed return. You could lose some or all of your investment.			
Stress Scenario	What you might get back after costs	118.37 to 2,861.39	18.64 to 2,089.56	0.37 to 914.68
	Average return each year	-98.82% to -71.39%	-71.55% to -26.88%	-64.00% to -21.27%
Unfavourable Scenario	What you might get back after costs	7,446.19 to 8,069.58	6,893.45 to 8,694.38	5,684.39 to 8,694.38
	Average return each year	-25.54% to -19.30%	-7.17% to -2.76%	-5.49% to -1.39%
<i>This type of scenario occurred for an investment between November 2021 to October 2022</i>				
Moderate Scenario	What you might get back after costs	9,580.56 to 10,843.64	10,221.86 to 14,676.71	10,932.10 to 21,174.95
	Average return each year	-4.19% to 8.44%	0.44% to 7.98%	0.90% to 7.79%
<i>This type of scenario occurred for an investment between June 2011 to February 2021</i>				
Favourable Scenario	What you might get back after costs	11,319.76 to 14,703.40	11,285.31 to 18,180.22	12,603.17 to 27,429.87
	Average return each year	13.20% to 47.03%	2.45% to 12.70%	2.34% to 10.62%
<i>This type of scenario occurred for an investment between May 2012 to January 2022</i>				

Estrategia de inversión con un nivel de riesgo 6

Inversión: 10 000 EUR		1 año	5 años	10 años (periodo de mantenimiento recomendado)
Escenarios				
Escenario mínimo	No hay rentabilidad mínima garantizada. Podría perder una parte o la totalidad de su inversión.			
Escenario de tensión	Lo que puede recibir una vez deducidos los costes	EUR 118,37 - 2.861,39	EUR 18,64 - 2.089,56	EUR 0,37 - 914,68
	Rendimiento medio cada año	(-98,82% - (-)71,39%	(-71,55% - (-)26,88%	(-64,00% - (-)21,27%
Escenario desfavorable	Lo que puede recibir una vez deducidos los costes	EUR 7.446,19 - 8.069,58	EUR 6.893,45 - 8.694,38	EUR 5.684,39 - 8.694,38
	Rendimiento medio cada año	(-25,54% - (-)19,30%	(-7,17% - (-)2,76%	(-5,49% - (-)1,39%
<i>Este tipo de escenario se produjo para la referencia entre Noviembre 2021 - Octubre 2022</i>				
Escenario moderado	Lo que puede recibir una vez deducidos los costes	EUR 9.580,56 - 10.843,64	EUR 10.221,86 - 14.676,71	EUR 10.932,10 - 21.174,95
	Rendimiento medio cada año	(-4,19% - 8,44%	0,44% - 7,98%	0,90% - 7,79%
<i>Este tipo de escenario se produjo para la referencia entre Junio 2011 - Febrero 2021</i>				
Escenario favorable	Lo que puede recibir una vez deducidos los costes	EUR 11.319,76 - 14.703,40	EUR 11.285,31 - 18.180,22	EUR 12.603,17 - 27.429,87
	Rendimiento medio cada año	13,20% - 47,03%	2,45% - 12,70%	2,34% - 10,62%
<i>Este tipo de escenario se produjo para la referencia entre Mayo 2012 - Enero 2022</i>				